Alba Soberana

[PBA82 1]

André da Costa

(c.1680 /c.1722)

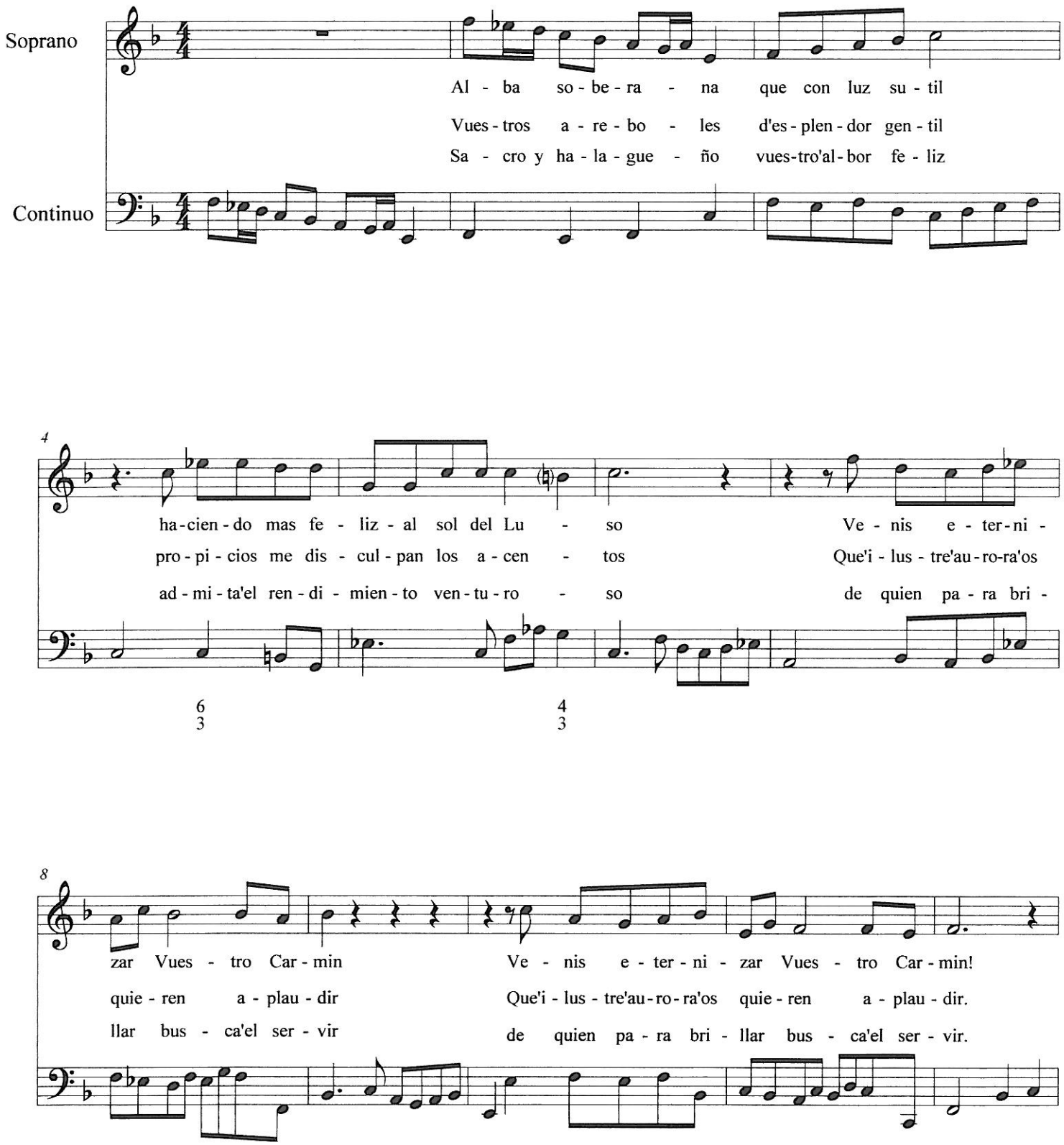

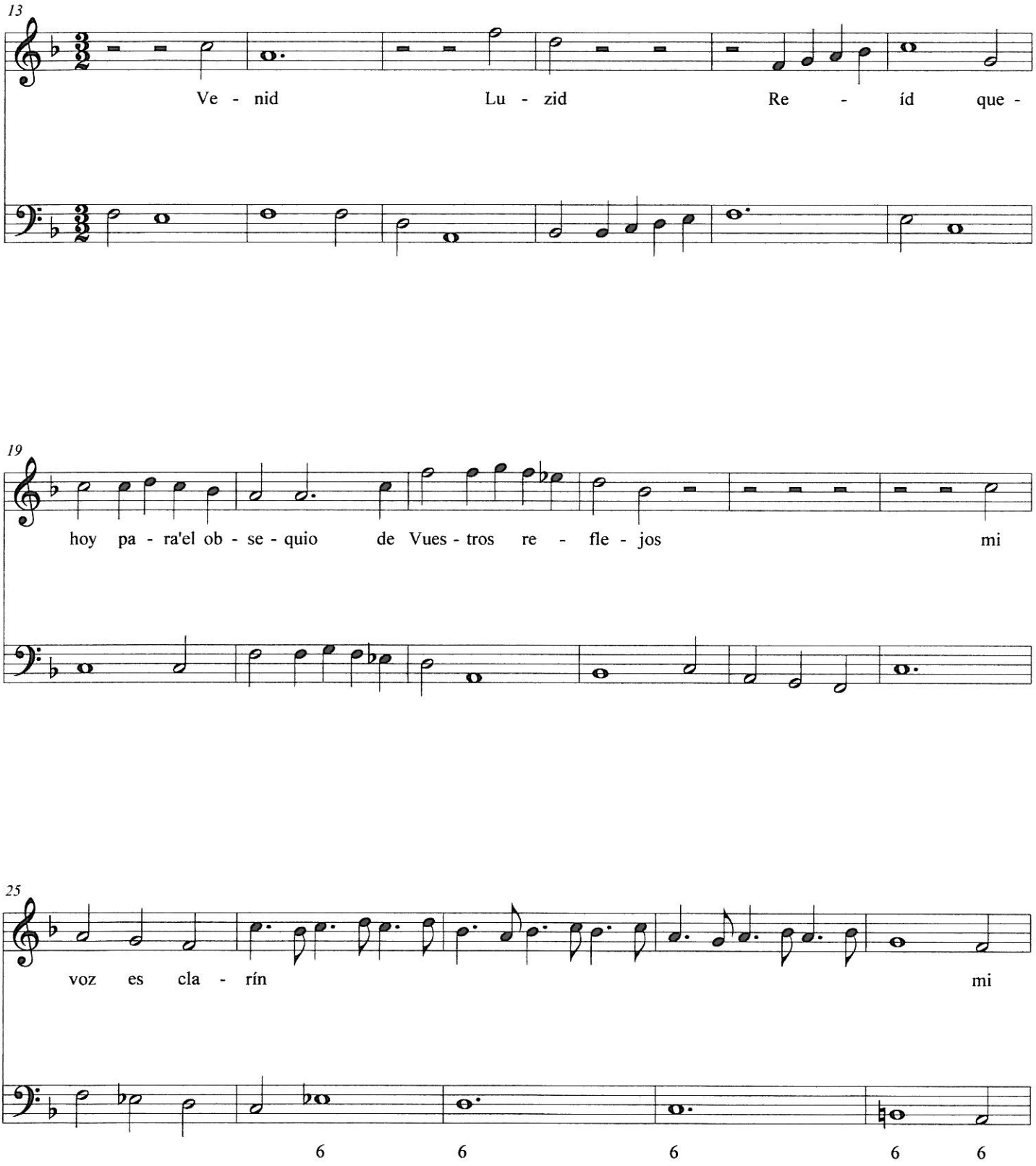
13
Ve - nid Lu - zid Re - íd que -
19
hoy pa - ra'el ob - se - quio de Vues - tros re - fle - jos mi
25
voz es cla - rín mi
6 6 6 6 6

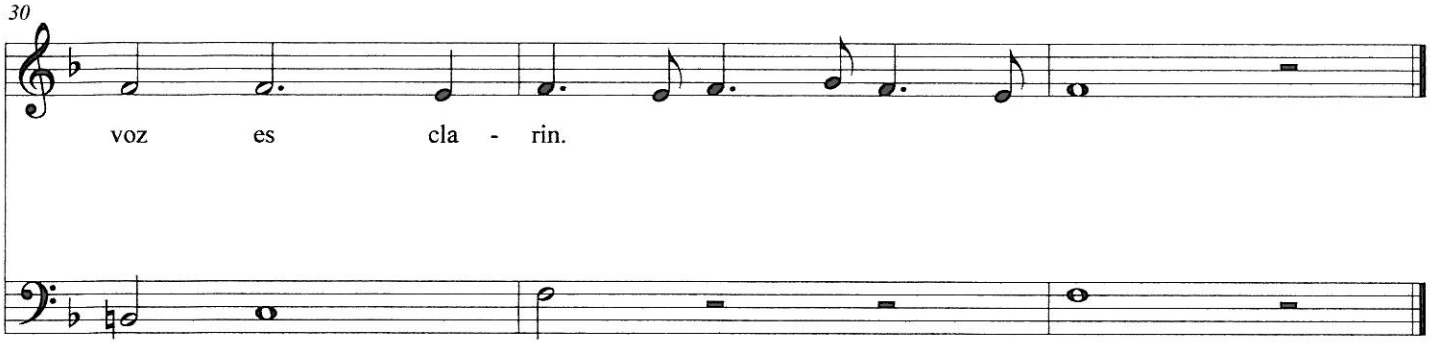
30
voz es cla - rin.

Recitado

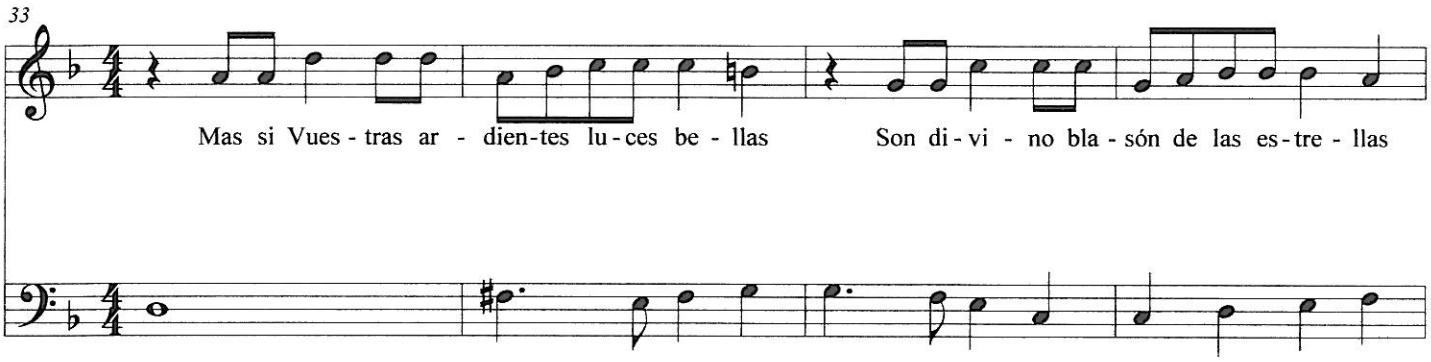
33
Mas si Vues - tras ar - dien-tes lu-ces be - llas Son di - vi - no bla - són de las es-tre - llas

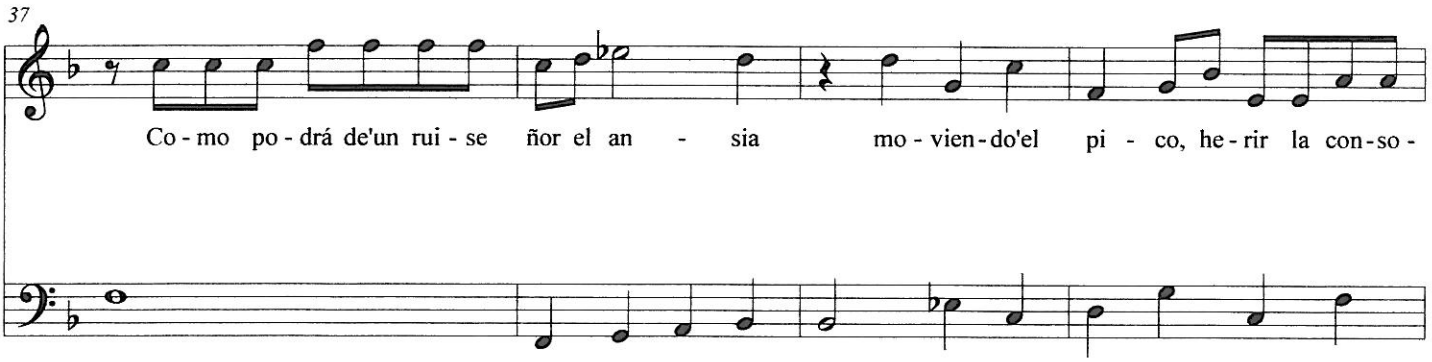
37
Co - mo po - drá de'un rui - se ñor el an - sia mo - vien-do'el pi - co, he - rir la con-so -

Aria

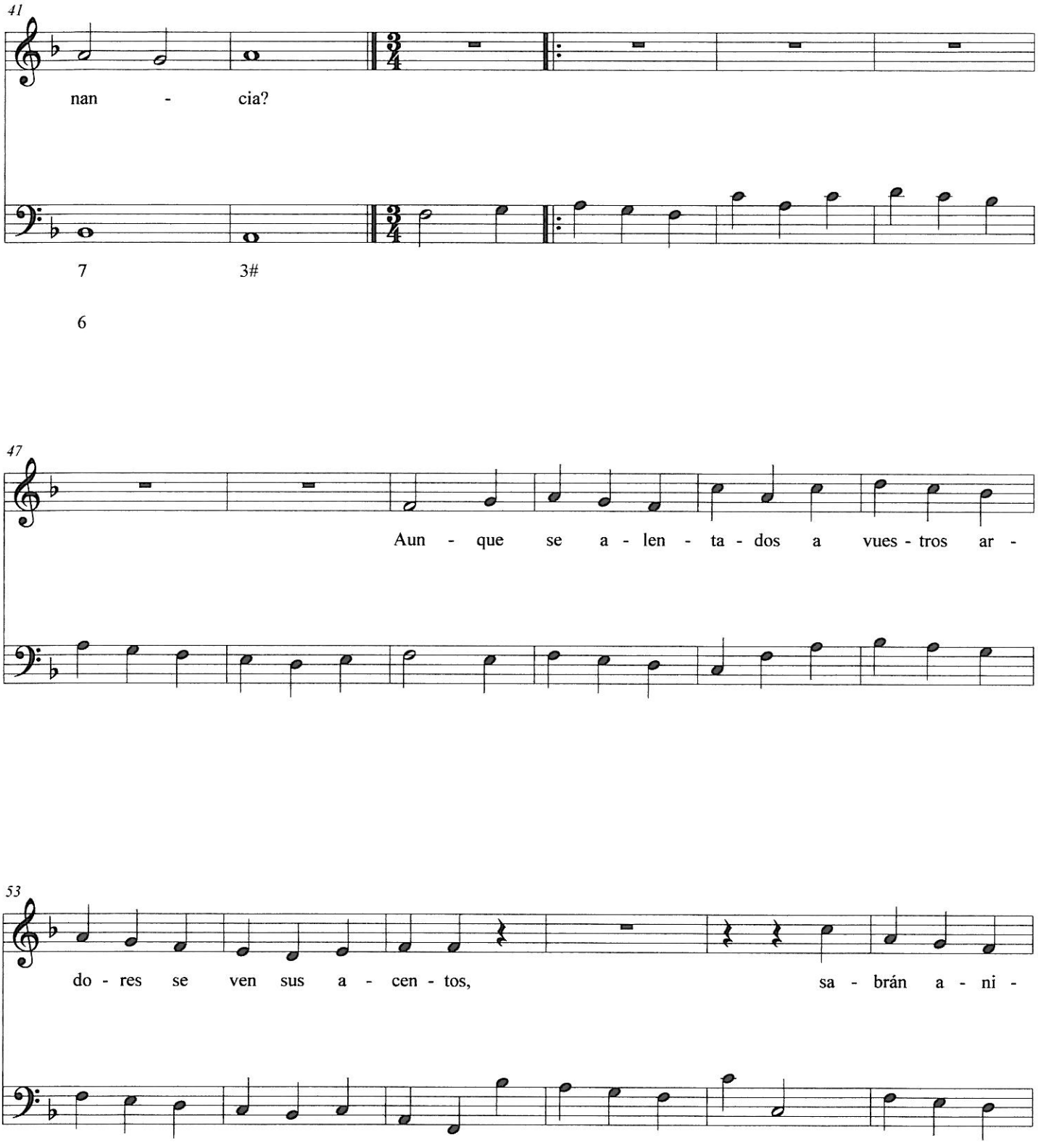
41
nan - cia?
7
6
3#
47
Aun - que se a - len - ta - dos a vues - tros ar -
53
do - res se ven sus a - cen - tos, sa - brán a - ni -

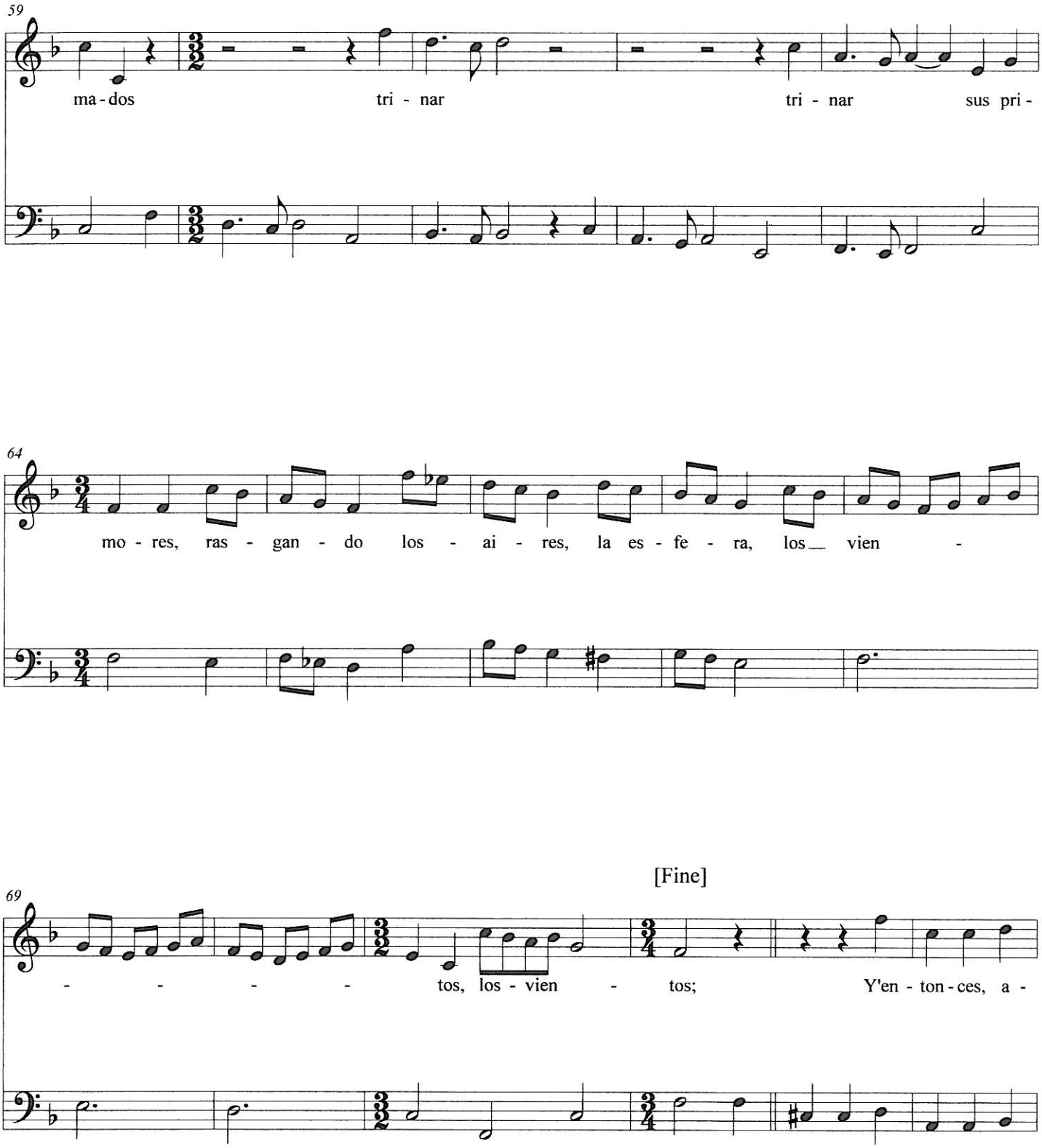
59
ma - dos
tri - nar
tri - nar
sus pri -
64
mo - res, ras - gan - do los - ai - res, la es - fe - ra, los_ vien -
69
- - - - tos, los - vien - tos;
[Fine]
Y'en - ton - ces, a -

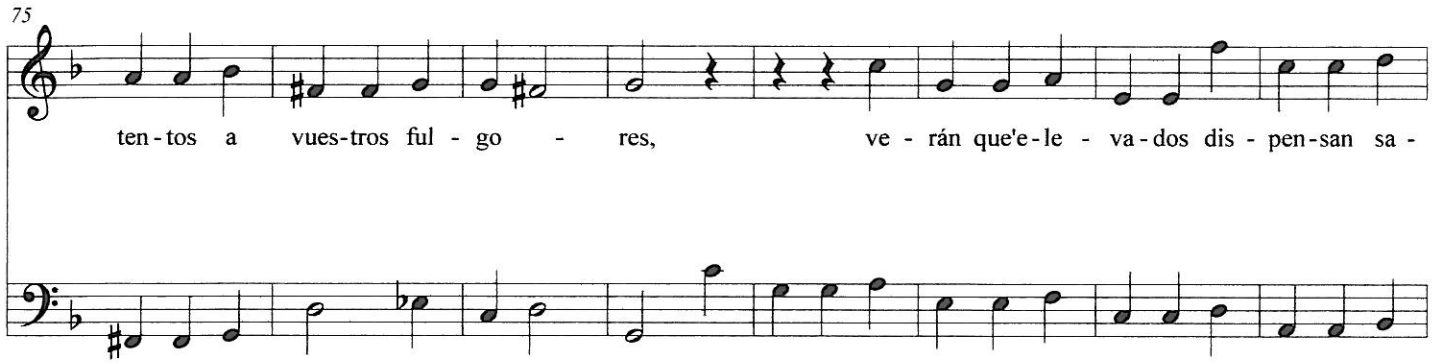

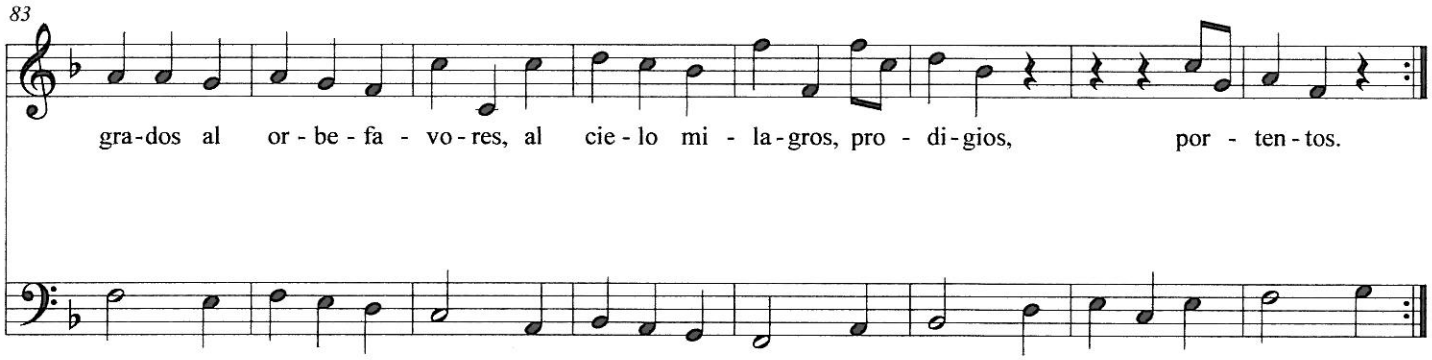

[Da capo]

Recitado

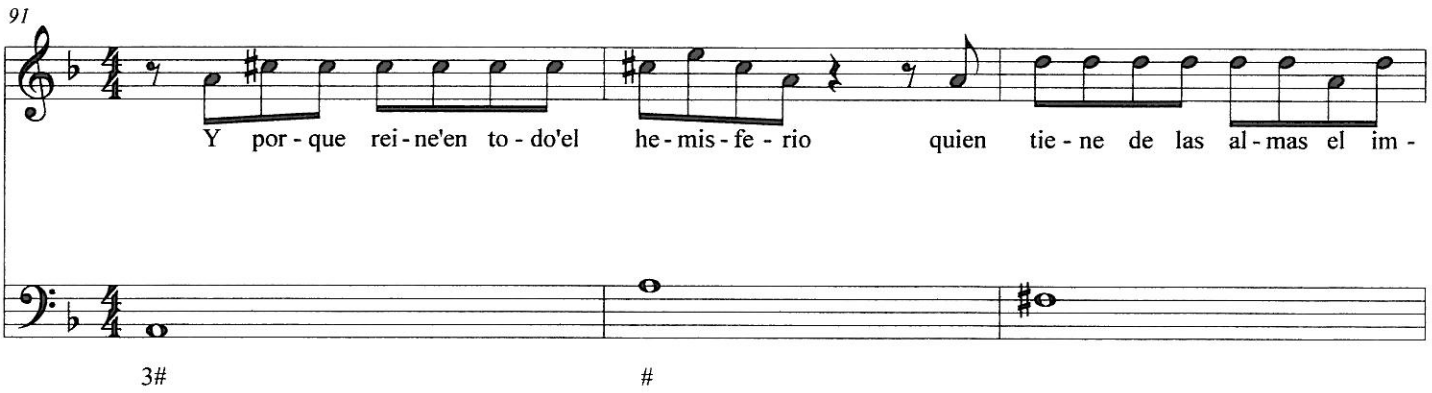

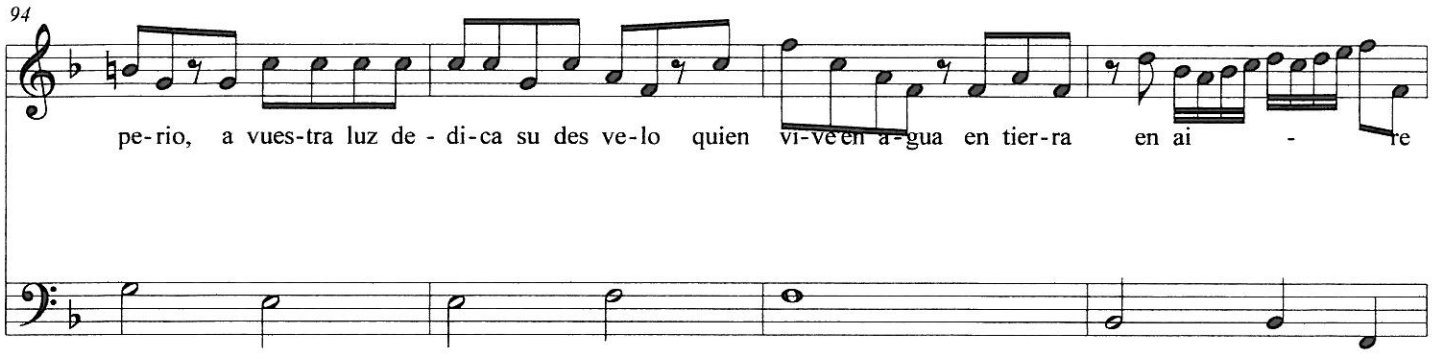
94
pe-rio, a vues-tra luz de - di-ca su des ve-lo quien vi-ve en a-gua en tier-ra en ai - re

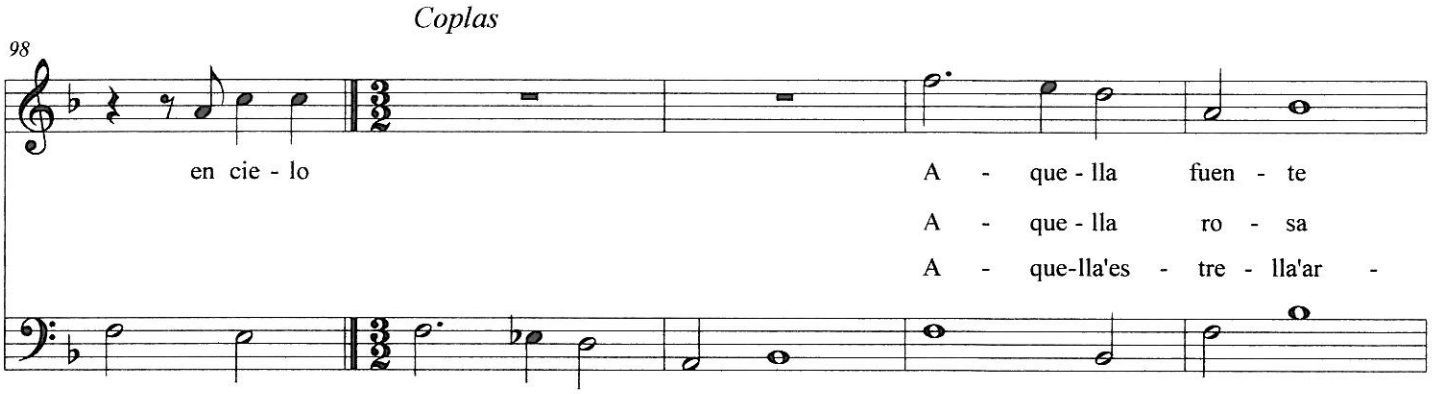
Coplas
98
en cie - lo
A - que - lla fuen - te
A - que - lla ro - sa
A - que-lla'es - tre - lla'ar -

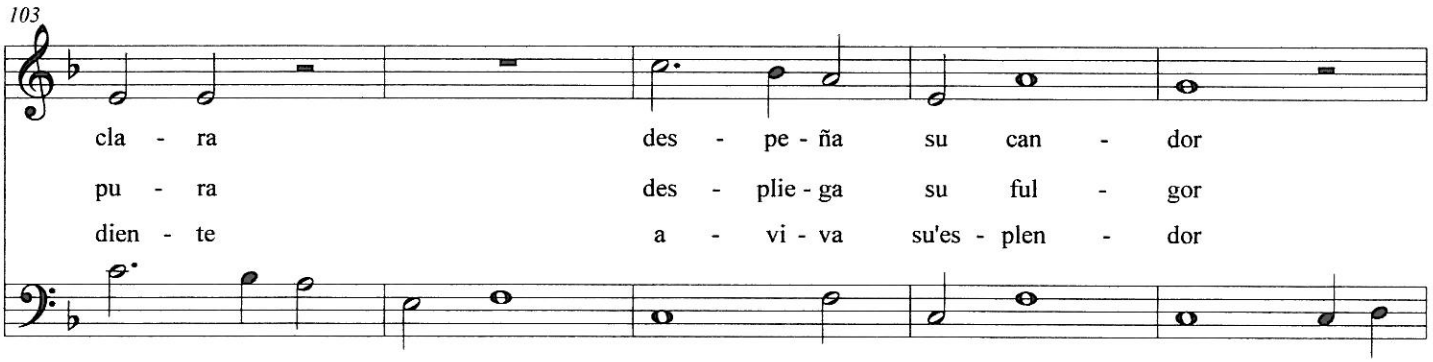
103
cla - ra des - pe - ña su can - dor
pu - ra des - plie - ga su ful - gor
dien - te a - vi - va su'es - plen - dor

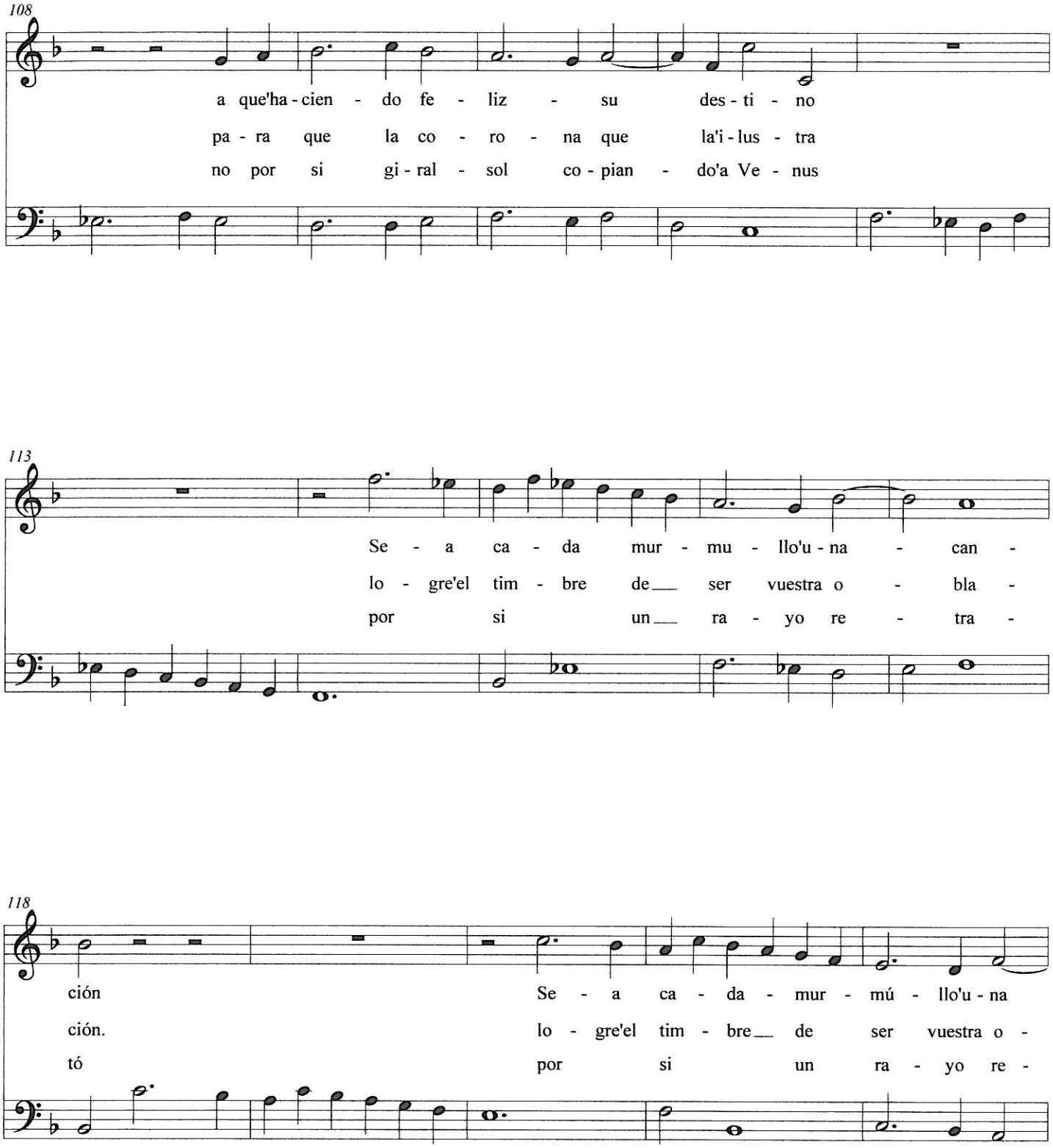
108
a que'ha - cien - do fe - liz - su des - ti - no
pa - ra que la co - ro - na que la'i - lus - tra
no por si gi - ral - sol co - pian - do'a Ve - nus
113
Se - a ca - da mur - mu - llo'u - na - can -
lo - gre'el tim - bre de___ ser vuestra o - bla -
por si un___ ra - yo re - tra -
118
ción Se - a ca - da - mur - mú - llo'u - na
ción. lo - gre'el tim - bre___ de ser vuestra o -
tó por si un ra - yo re -

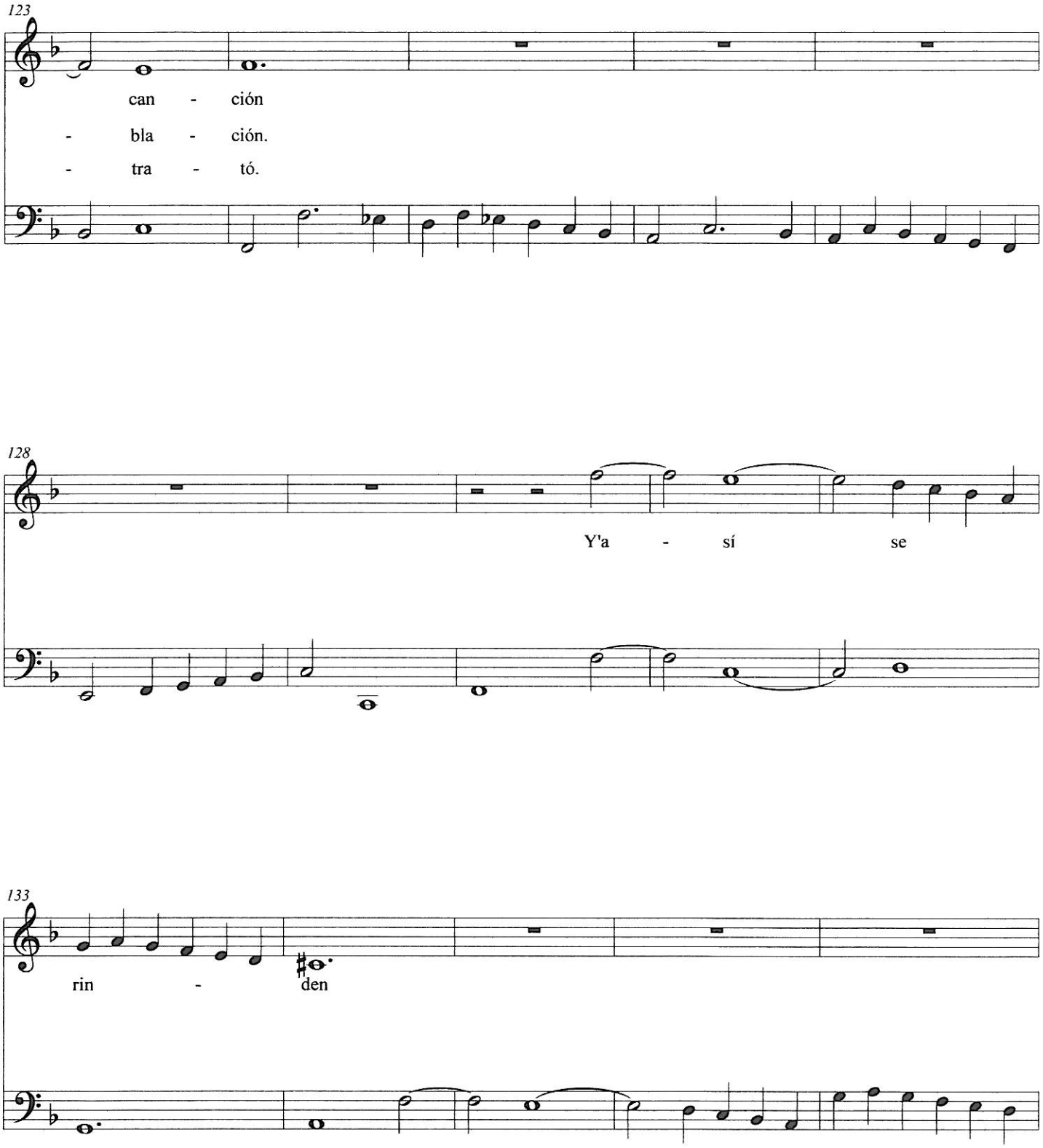
123
can - ción
- bla - ción.
- tra - tó.
128
Y'a - sí se
133
rin - den

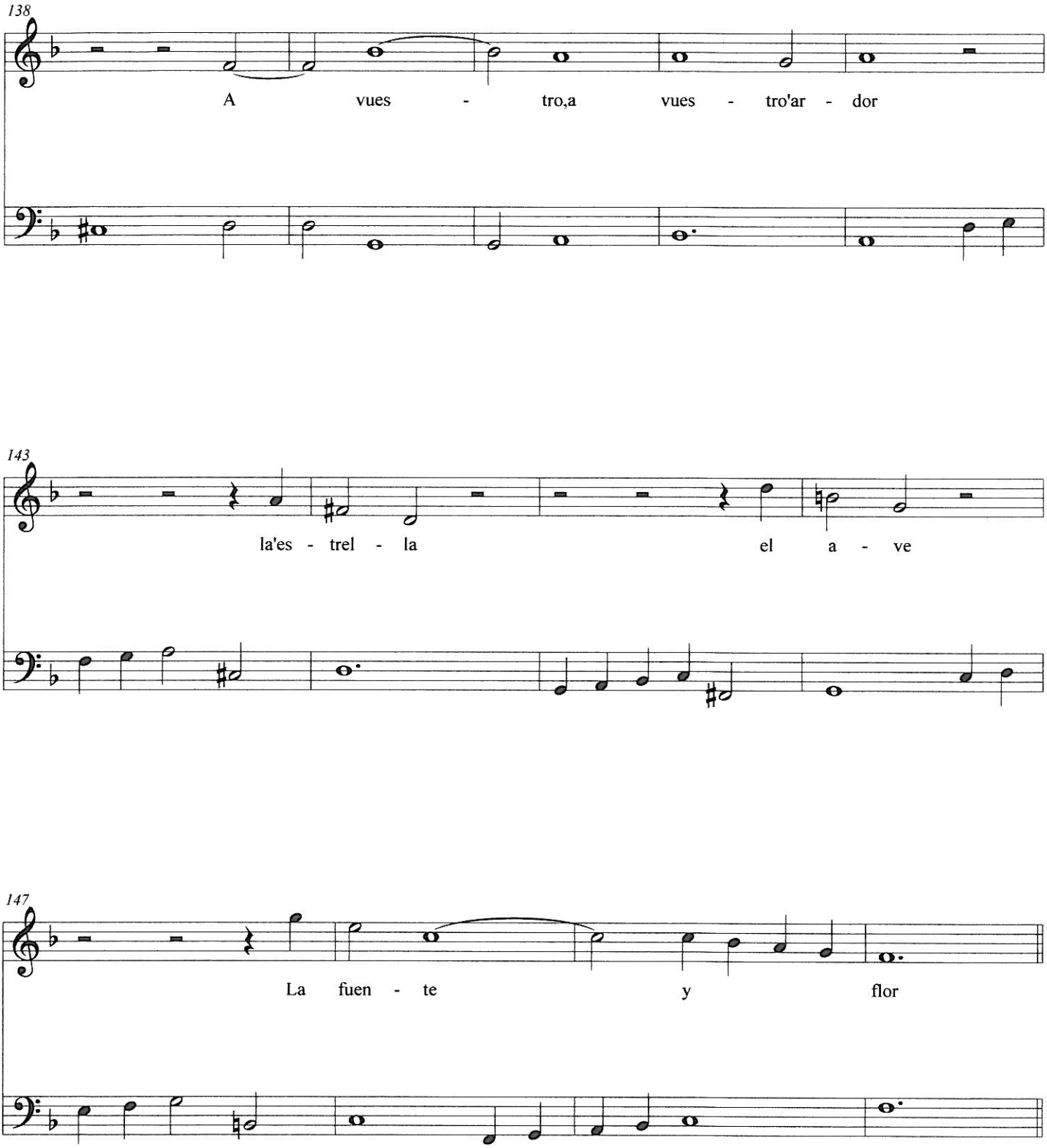
138
A vues - tro,a vues - tro'ar - dor
143
la'es - trel - la el a - ve
147
La fuen - te y flor

Recitado

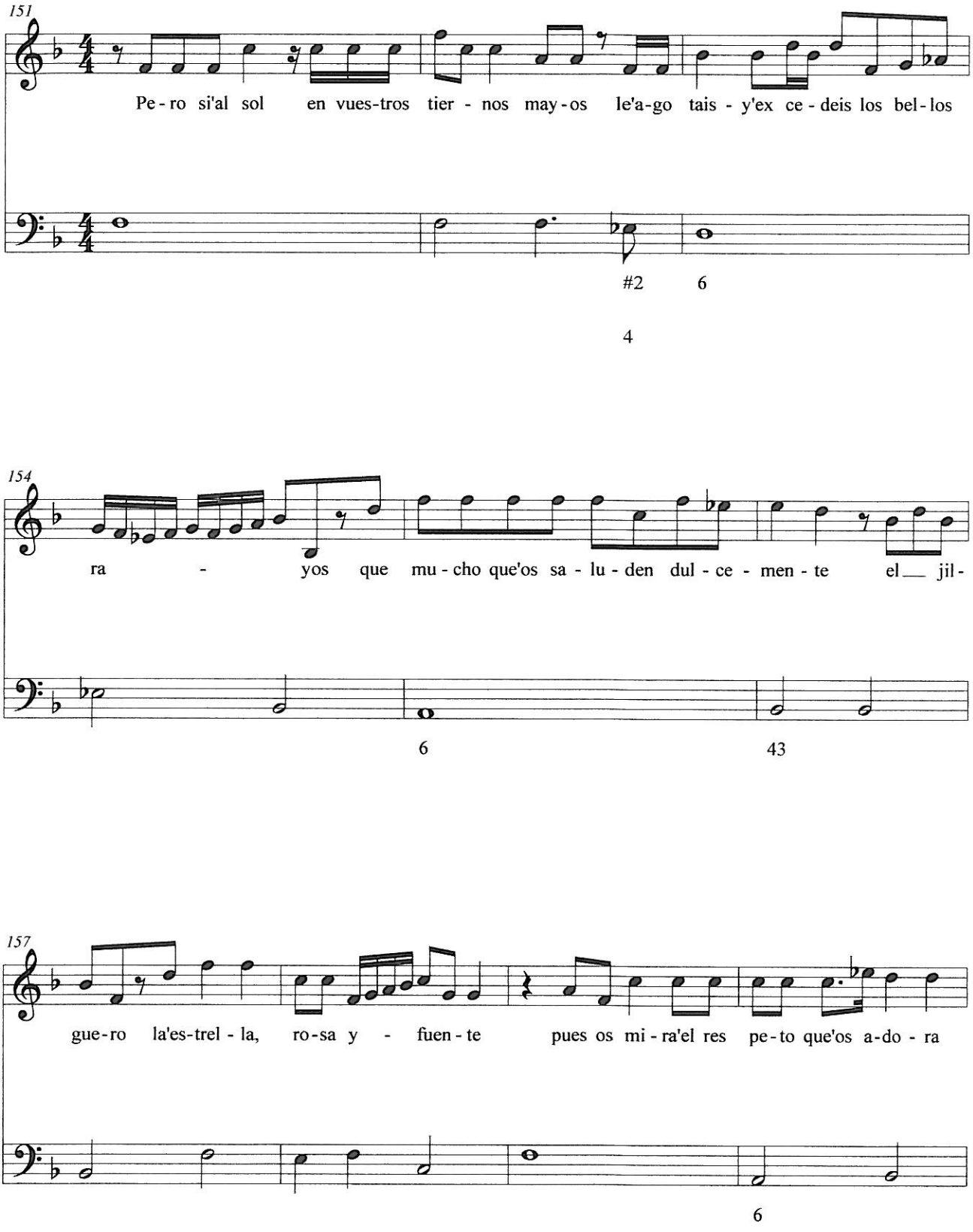
151
Pe - ro si'al sol en vues-tros tier - nos may - os le'a-go tais - y'ex ce - deis los bel - los
#2 6
4
154
ra - yos que mu - cho que'os sa - lu - den dul - ce - men - te el jil -
6 43
157
gue - ro la'es-trel - la, ro - sa y - fuen - te pues os mi - ra'el res pe - to que'os a - do - ra
6

Aria

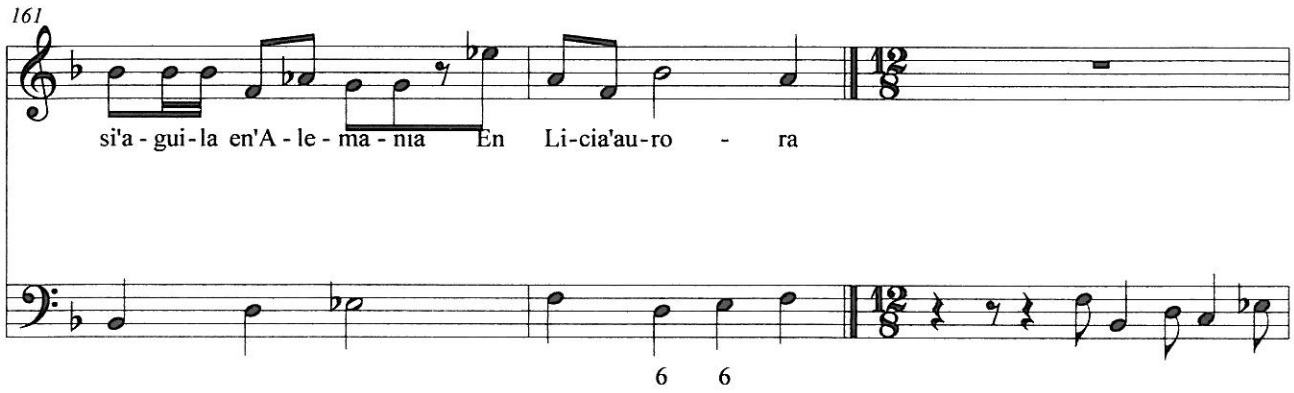
161
si'a - gui - la en'A - le - ma - nia En Li - cia'au - ro - ra
6 6

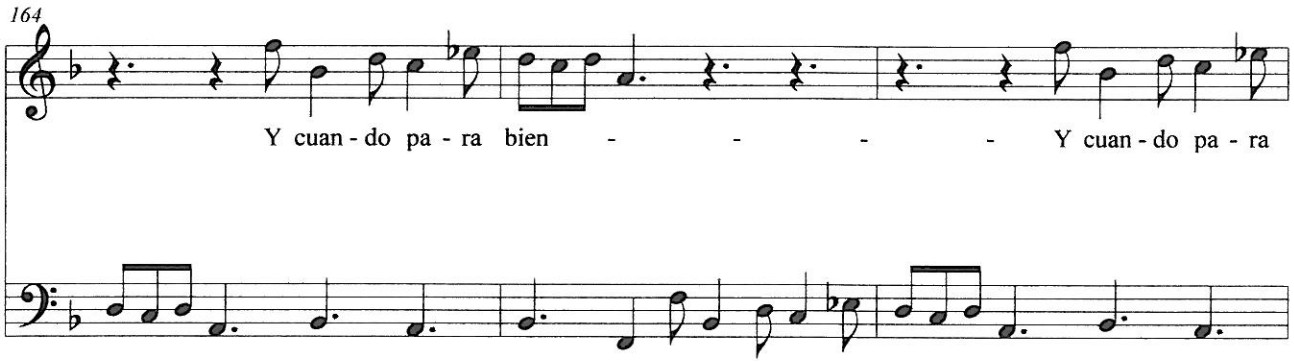
164
Y cuan - do pa - ra bien - - - - Y cuan - do pa - ra

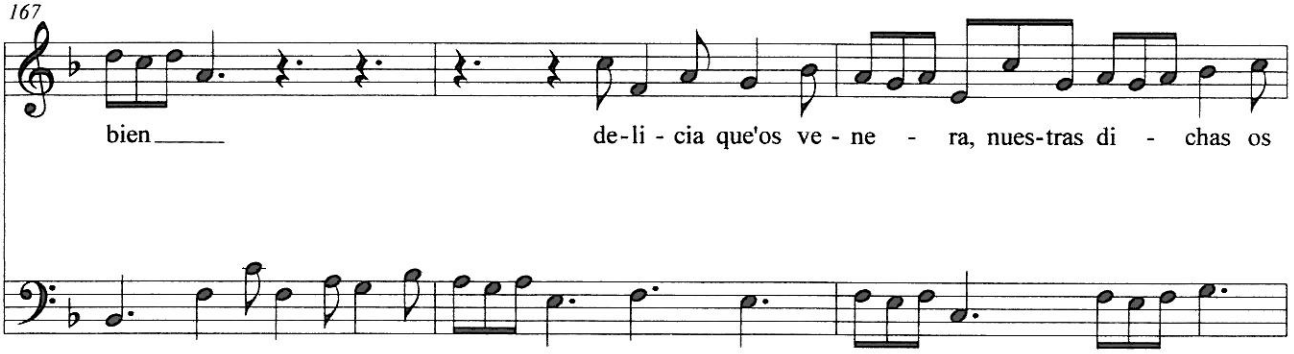
167
bien de - li - cia que'os ve - ne - ra, nues - tras di - chas os

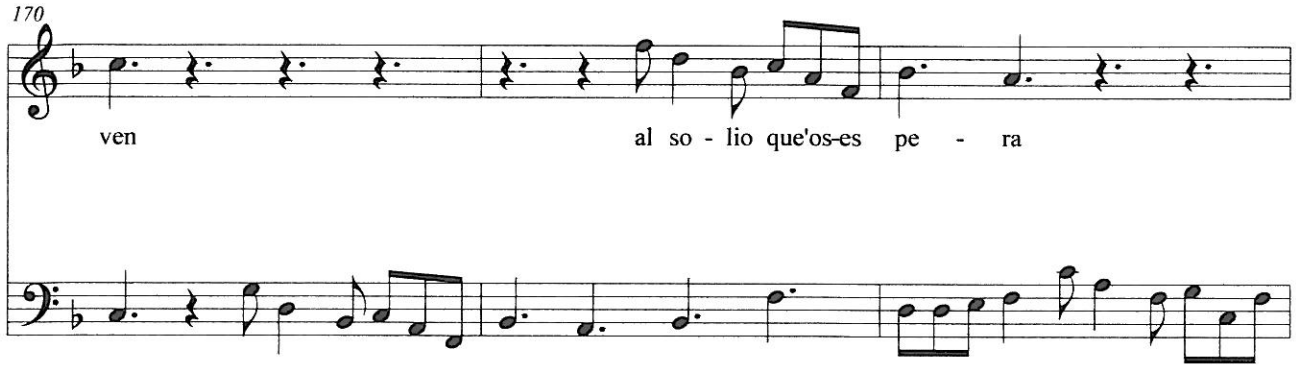
170
ven
al so - lio que'os-es pe - ra

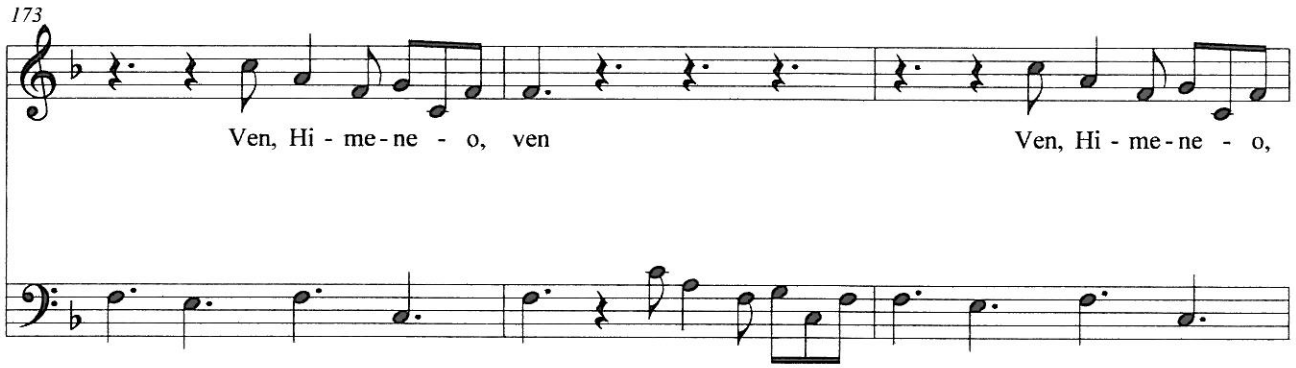
173
Ven, Hi - me-ne - o, ven
Ven, Hi - me-ne - o,

[Fine]

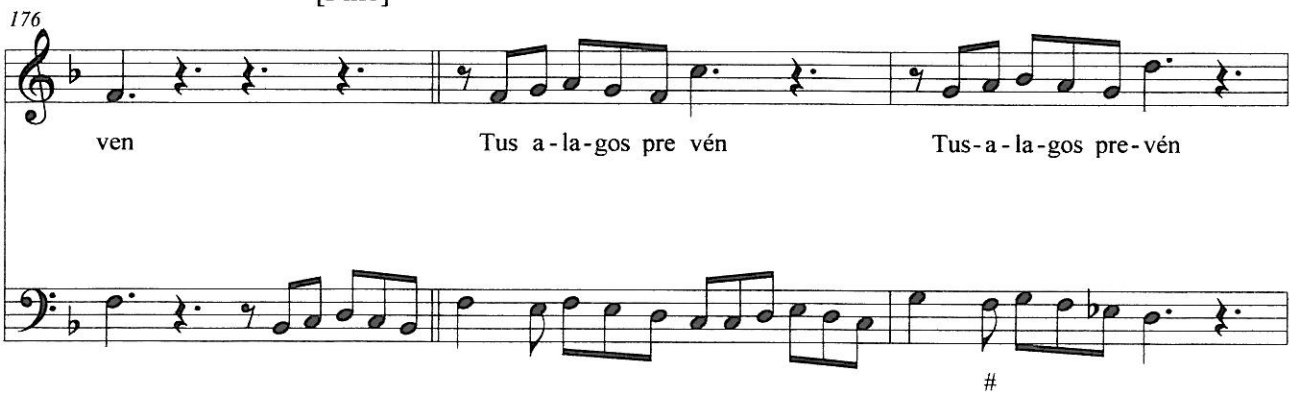
176
ven
Tus a-la-gos pre vén
Tus-a-la-gos pre-vén
#

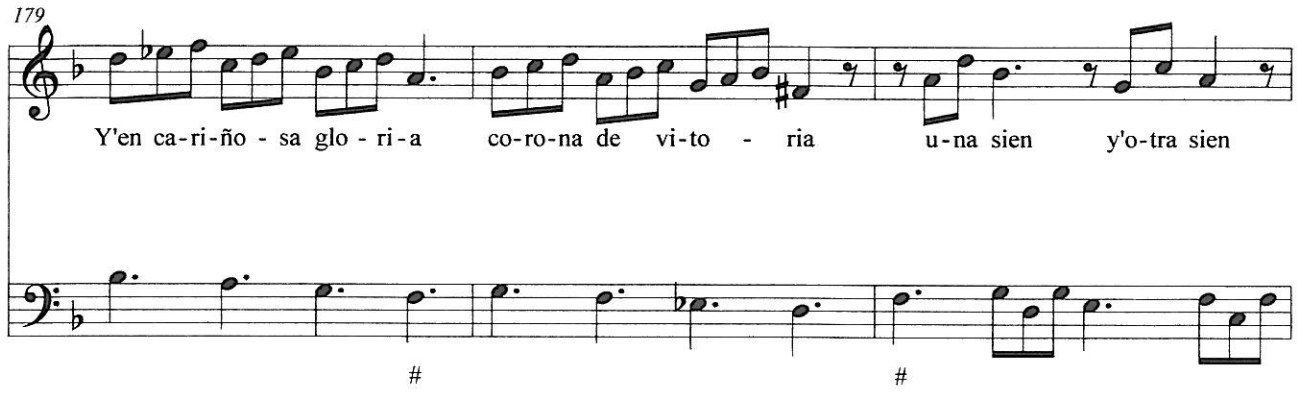

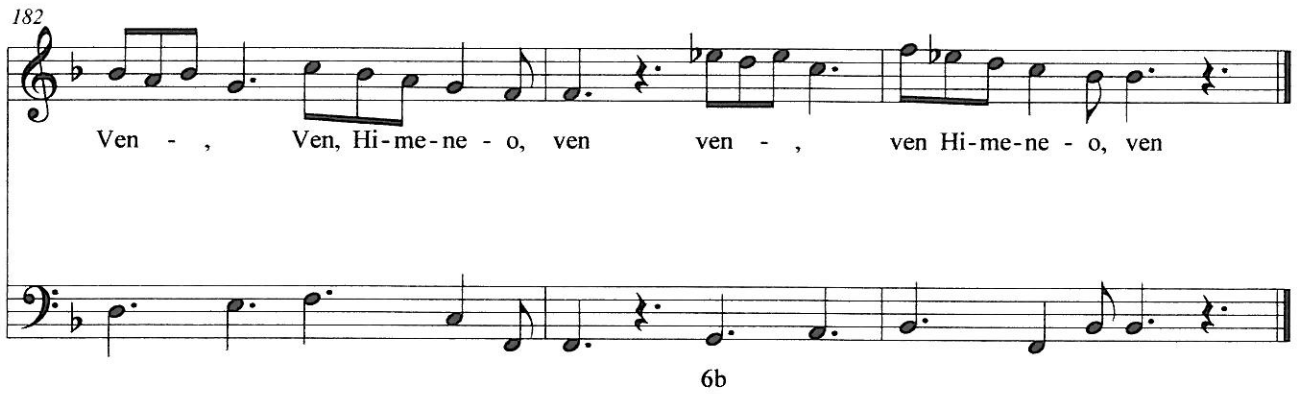

[Da capo]

Recitado

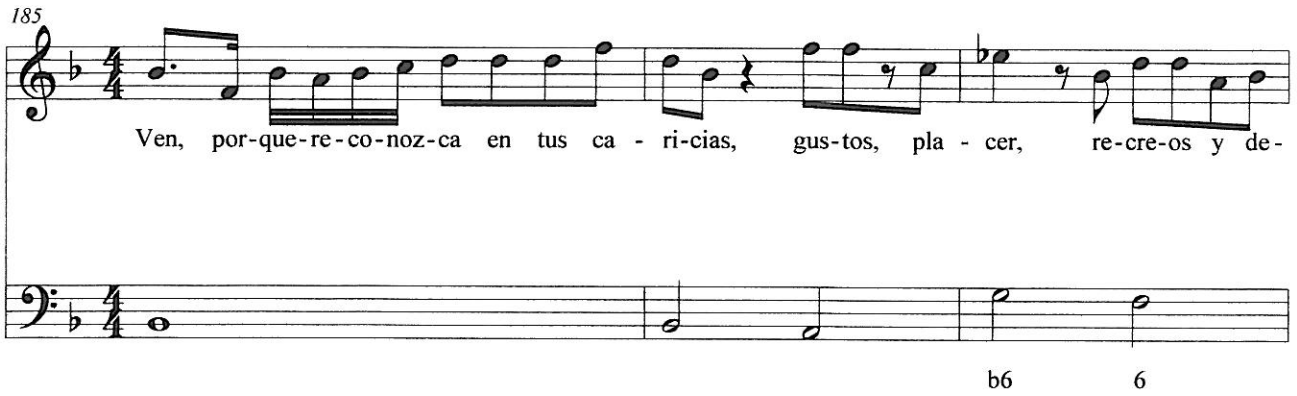

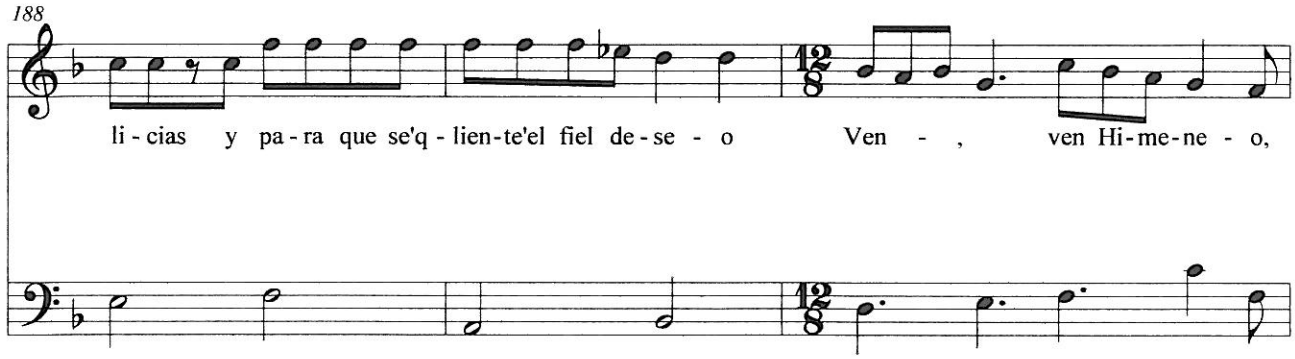
188
li - cias y pa - ra que se'q - lien-te'el fiel de - se - o
Ven - , ven Hi-me-ne - o,

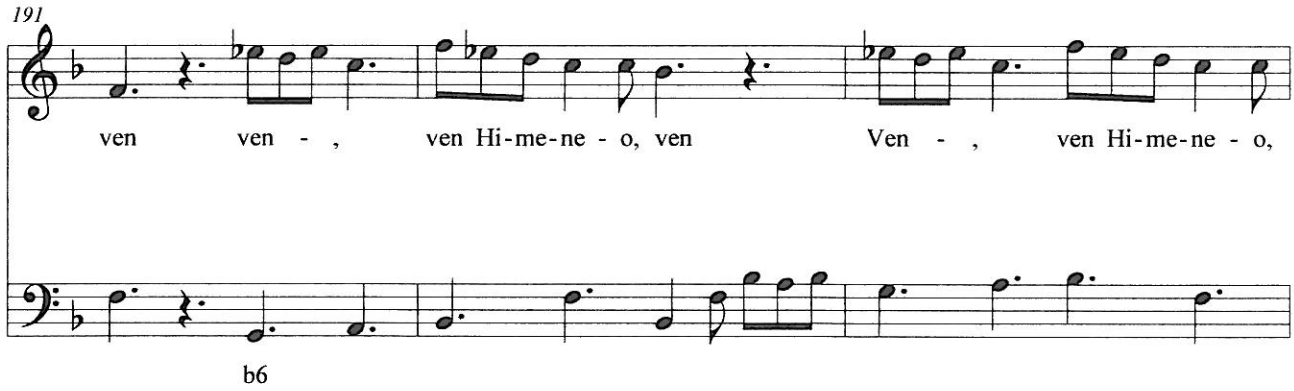
191
ven ven - , ven Hi-me-ne - o, ven
Ven - , ven Hi-me-ne - o,
b6

Fuga

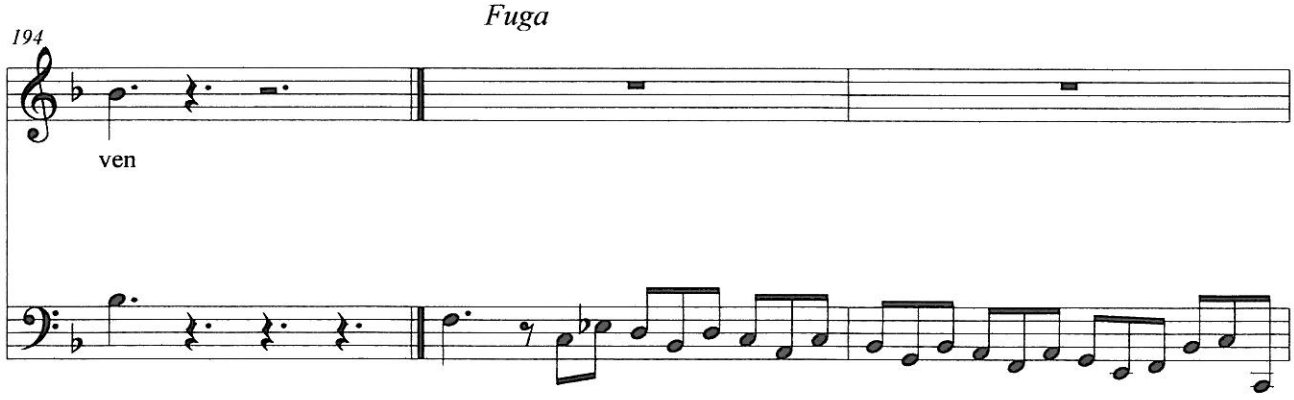
194
ven

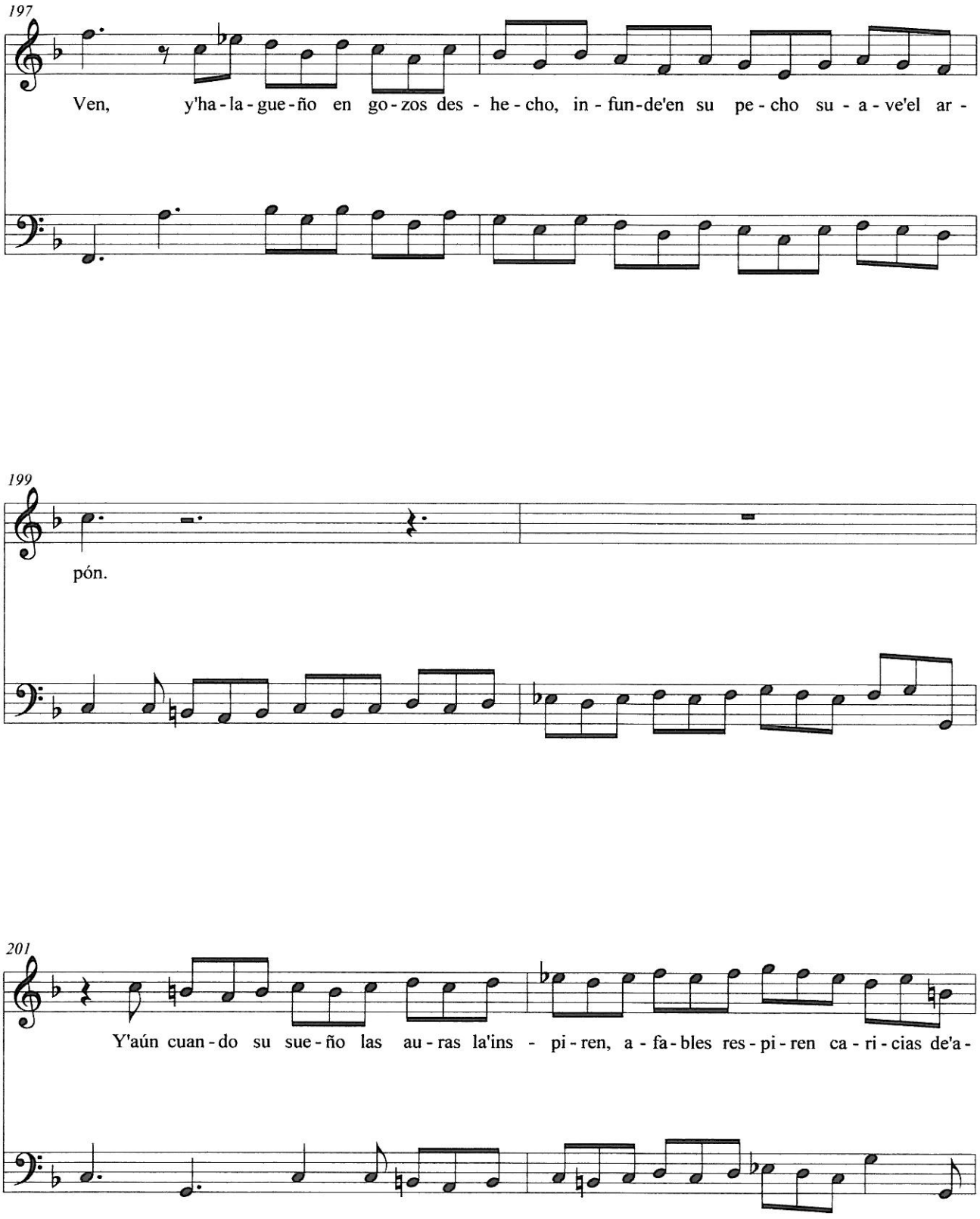
197
Ven, y'ha - la - gue - ño en go - zos des - he - cho, in - fun - de'en su pe - cho su - a - ve'el ar -
199
pón.
201
Y'aún cuan - do su sue - ño las au - ras la'ins - pi - ren, a - fa - bles res - pi - ren ca - ri - cias de'a -

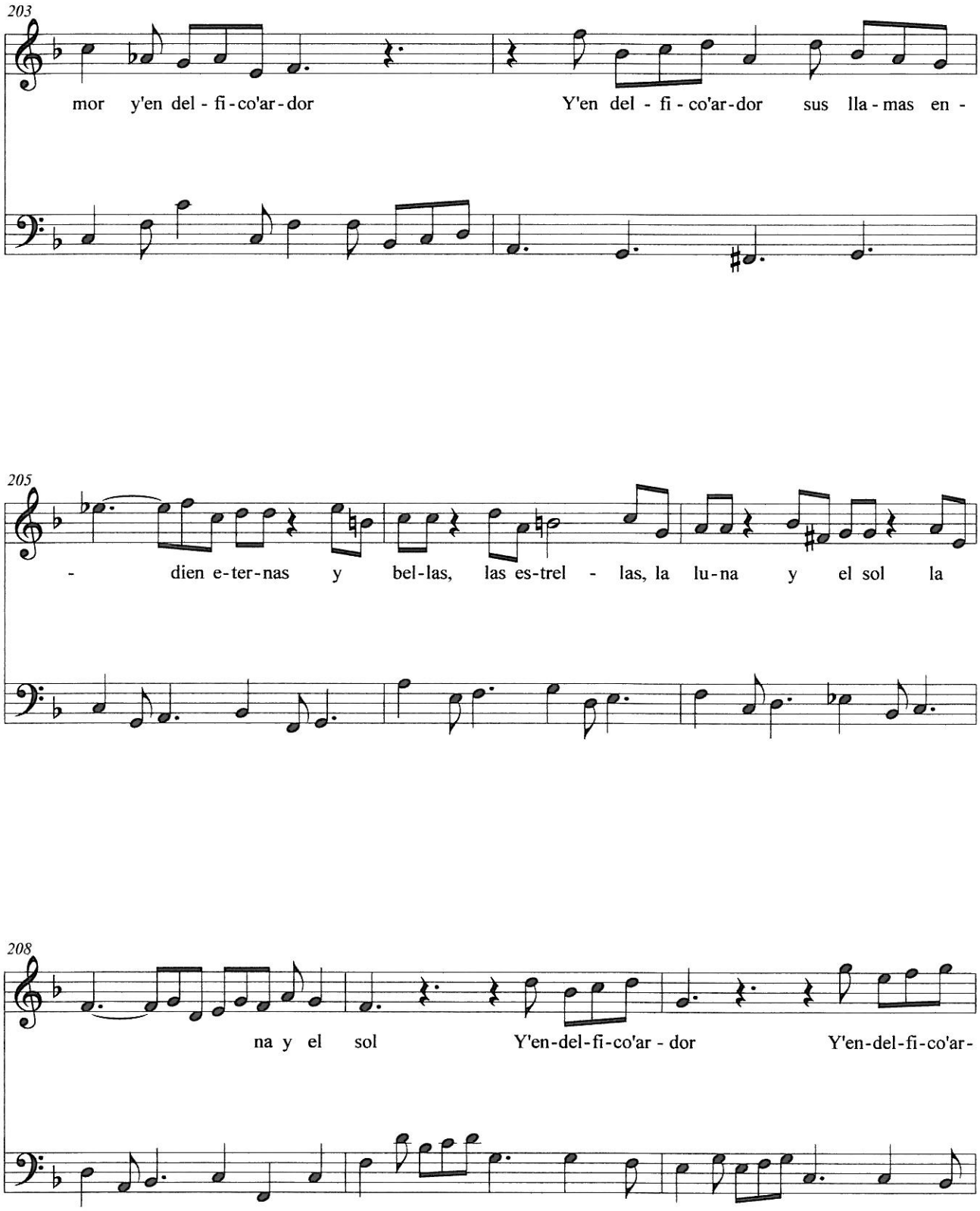
203
mor y'en del - fi - co'ar - dor
Y'en del - fi - co'ar - dor sus lla - mas en -
205
- dien e-ter-nas y bel-las, las es-trel - las, la lu-na y el sol la
208
na y el sol
Y'en-del-fi-co'ar - dor
Y'en-del-fi-co'ar-

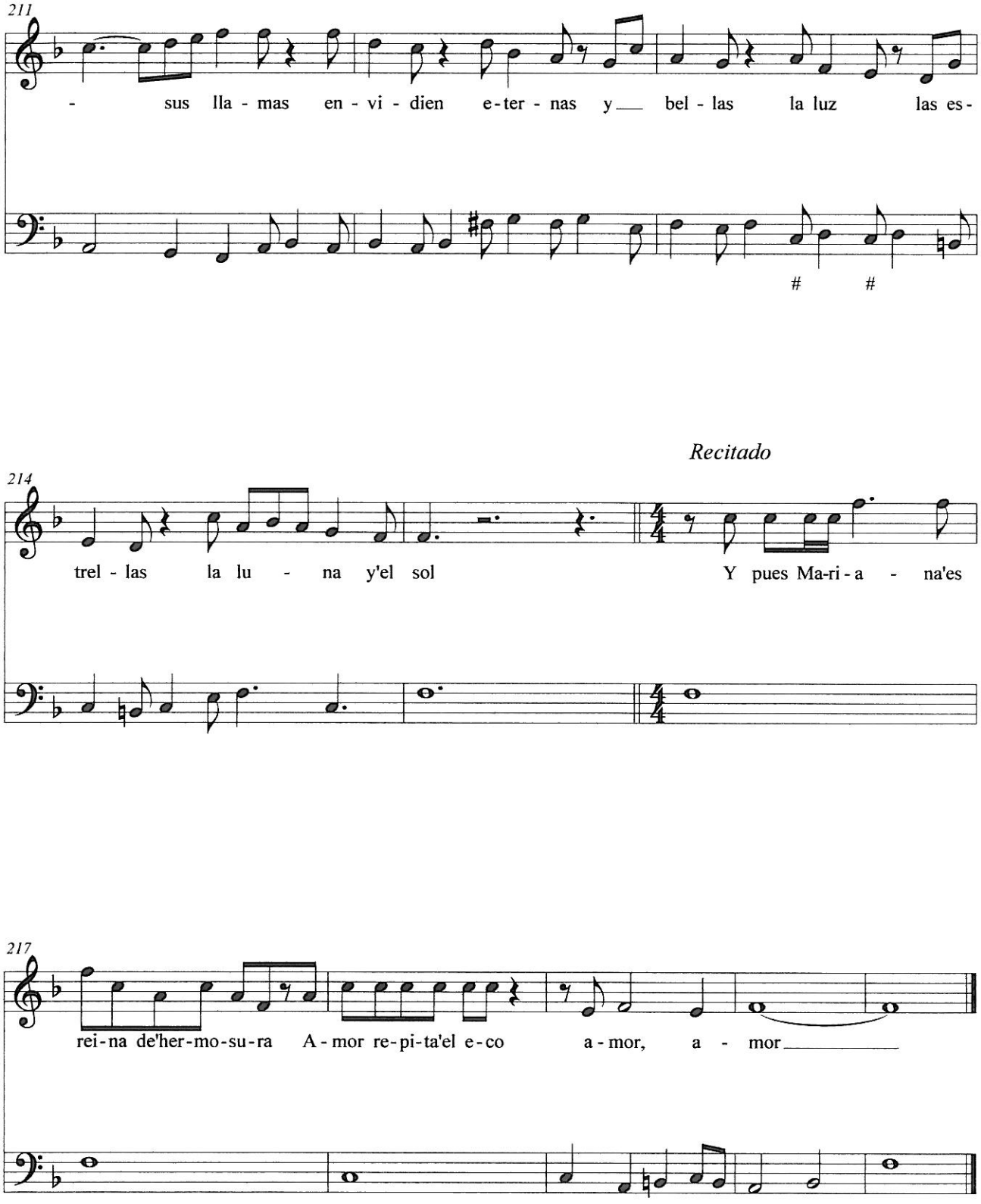
211
- sus lla - mas en - vi - dien e - ter - nas y bel - las la luz las es -
214
Recitado
trel - las la lu - na y'el sol Y pues Ma-ri - a - na'es
217
rei - na de'her - mo - su - ra A - mor re - pi - ta'el e - co a - mor, a - mor

Déjame tirano Dios

Antonio Literes

(1673-1747)

Tiple solo intro

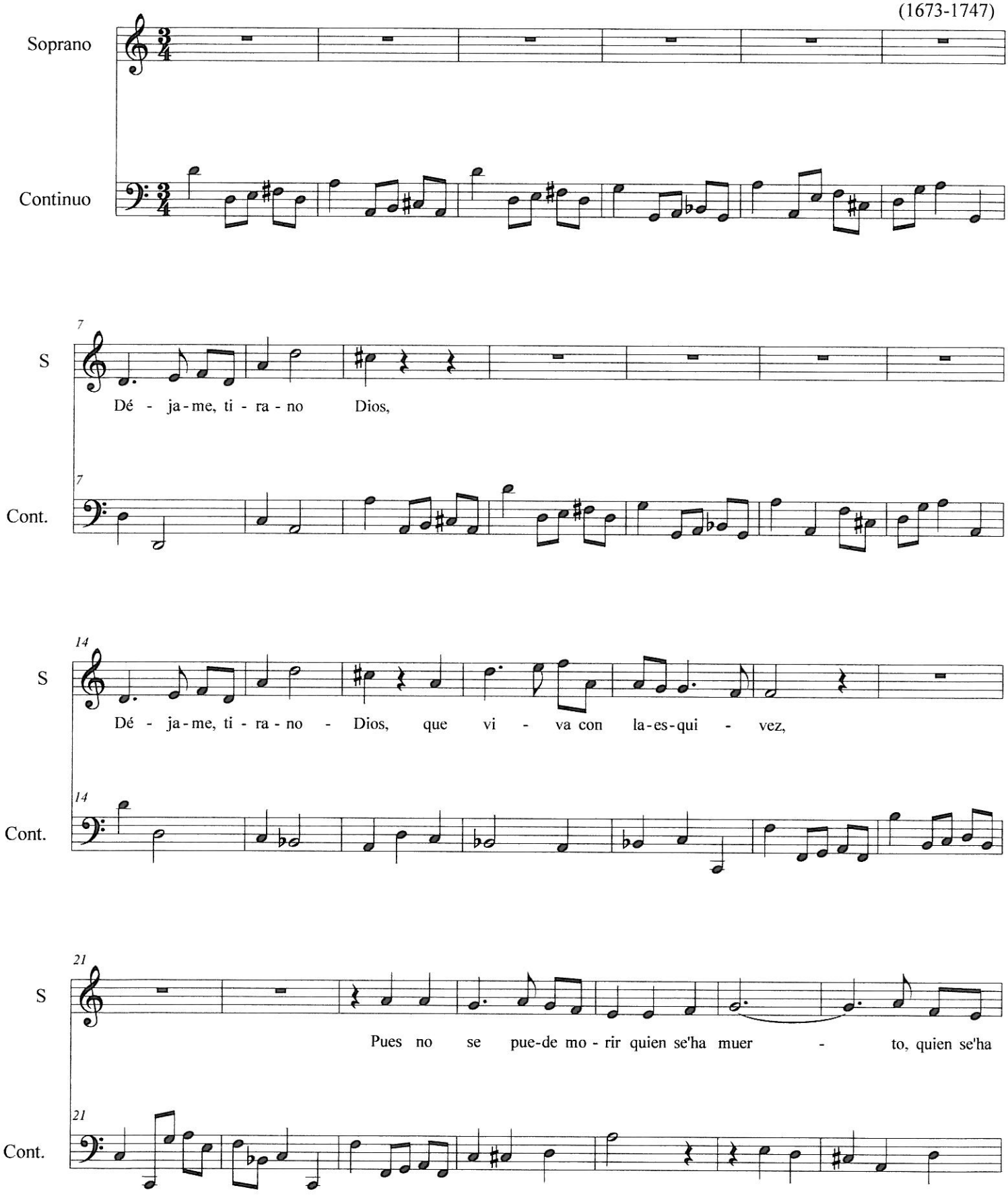

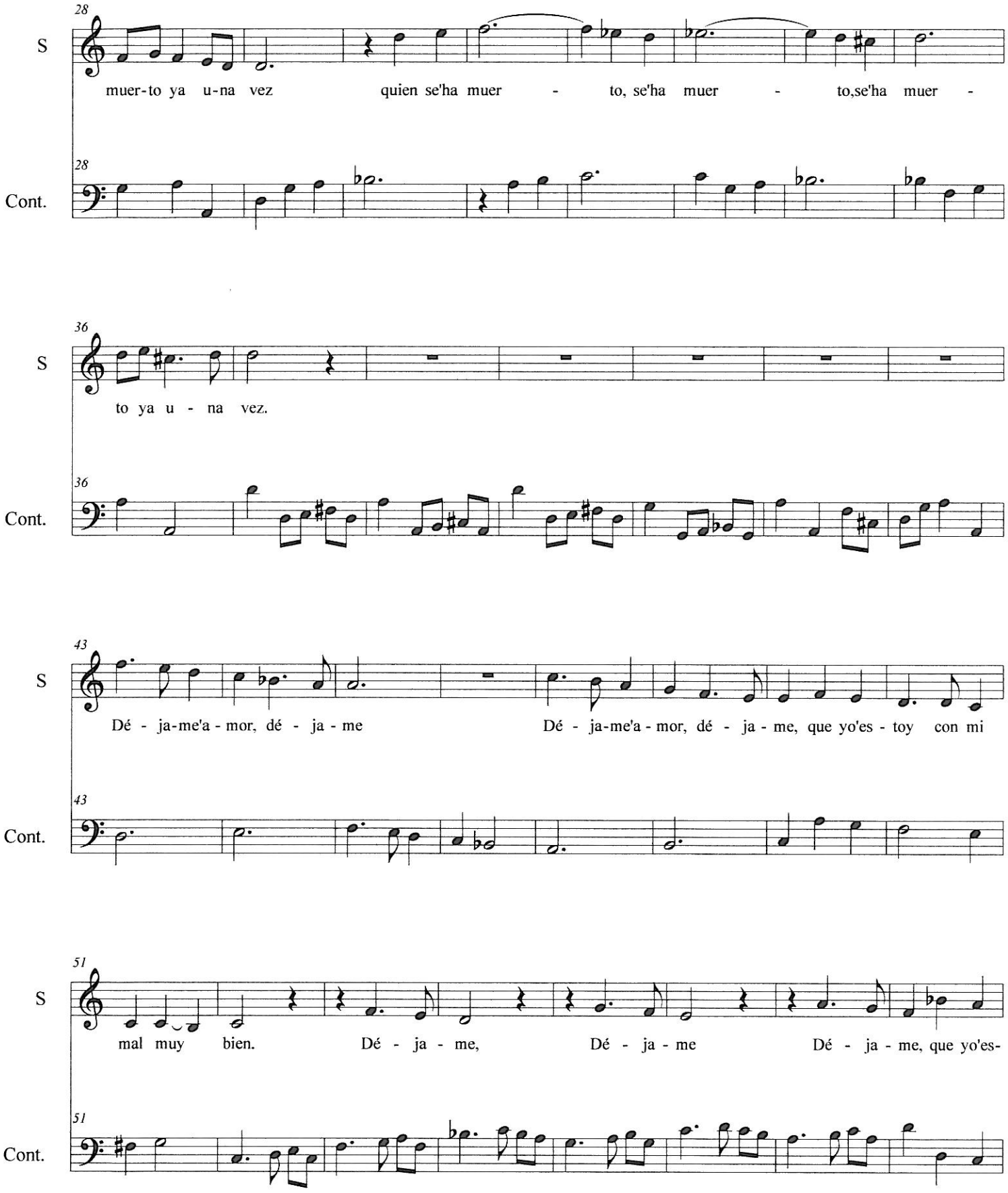
28
S
muer-to ya u-na vez quien se'ha muer - to, se'ha muer - to,se'ha muer -
28
Cont.
36
S
to ya u - na vez.
36
Cont.
43
S
Dé - ja-me'a - mor, dé - ja - me Dé - ja-me'a - mor, dé - ja - me, que yo'es - toy con mi
43
Cont.
51
S
mal muy bien. Dé - ja - me, Dé - ja - me Dé - ja - me, que yo'es-
51
Cont.

Recitado

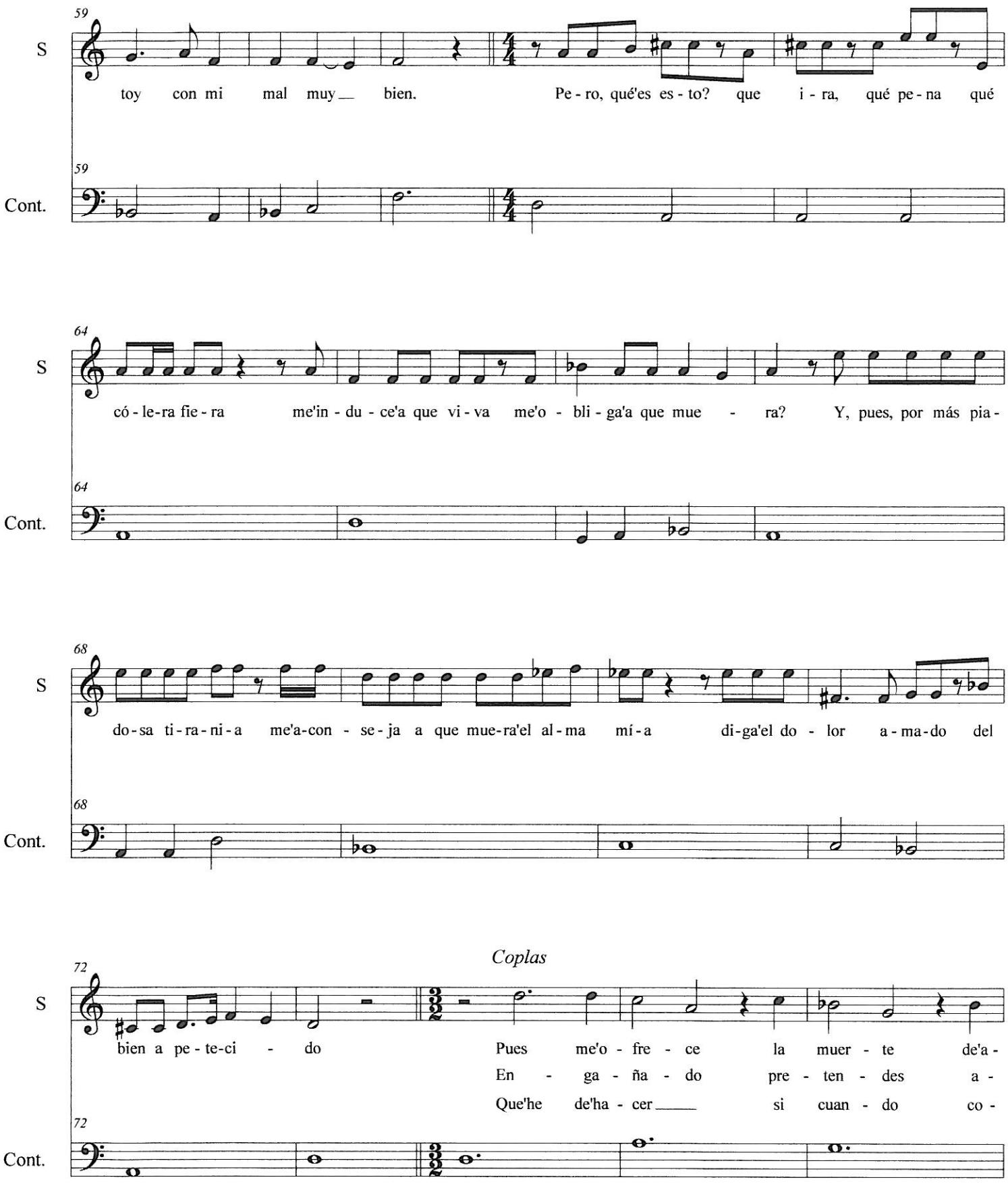
59
S
toy con mi mal muy__ bien. Pe - ro, qué'es es - to? que i - ra, qué pe - na qué
59
Cont.
64
S
có - le-ra fie - ra me'in - du - ce'a que vi - va me'o - bli - ga'a que mue - ra? Y, pues, por más pia -
64
Cont.
68
S
do-sa ti-ra-ni-a me'a-con - se-ja a que mue-ra'el al-ma mí-a di-ga'el do - lor a-ma-do del
68
Cont.
Coplas
72
S
bien a pe - te-ci - do Pues me'o - fre - ce la muer - te de'a -
En - ga - ña - do pre - ten - des a -
Que'he de'ha - cer___ si cuan - do co -
72
Cont.

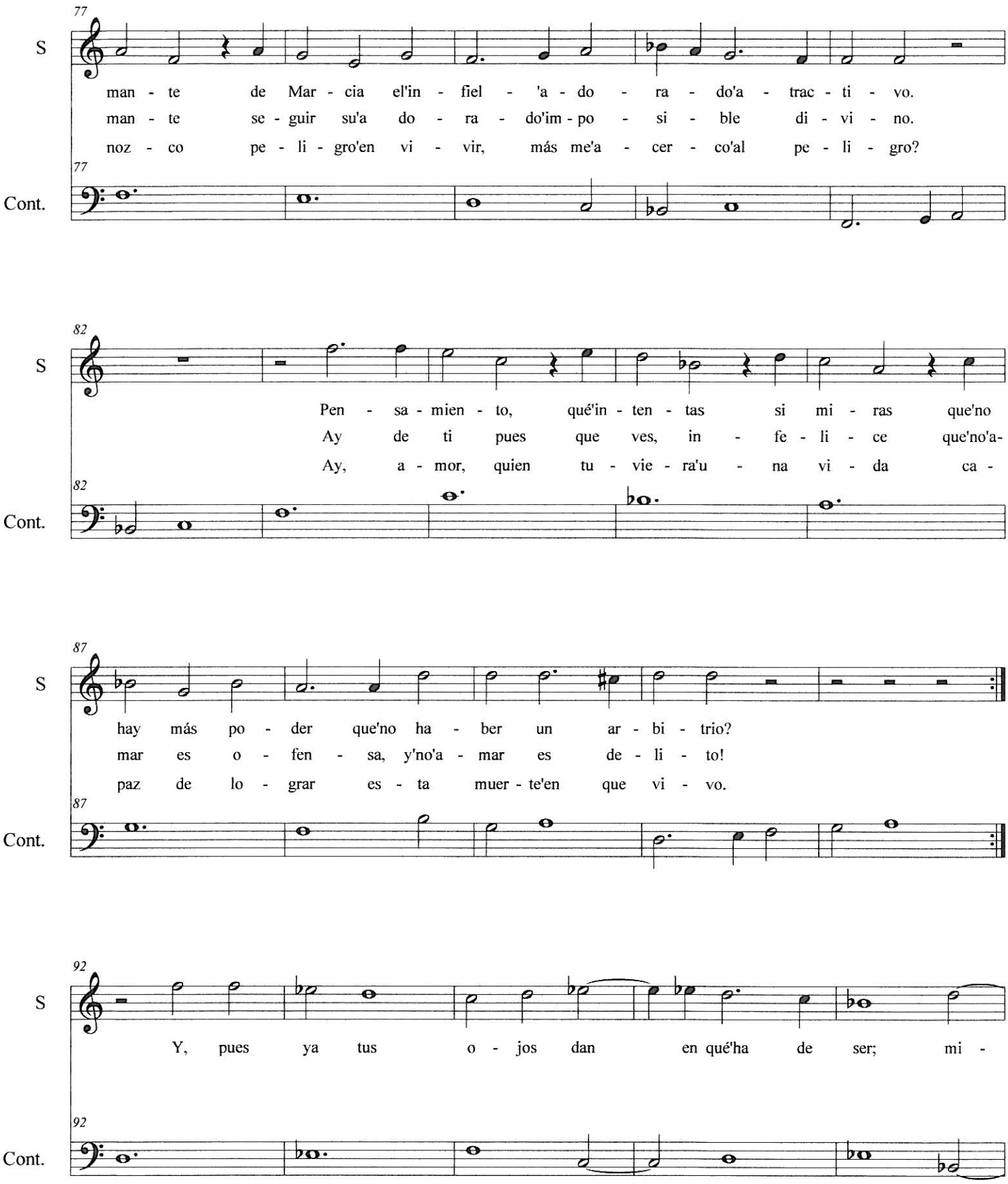
77
S
man - te de Mar - cia el'in - fiel - 'a - do - ra - do'a - trac - ti - vo.
man - te se - guir su'a do - ra - do'im - po - si - ble di - vi - no.
noz - co pe - li - gro'en vi - vir, más me'a - cer - co'al pe - li - gro?
77
Cont.
82
S
Pen - sa - mien - to, qué'in - ten - tas si mi - ras que'no
Ay de ti pues que ves, in - fe - li - ce que'no'a-
Ay, a - mor, quien tu - vie - ra'u - na vi - da ca -
82
Cont.
87
S
hay más po - der que'no ha - ber un ar - bi - trio?
mar es o - fen - sa, y'no'a - mar es de - li - to!
paz de lo - grar es - ta muer - te'en que vi - vo.
87
Cont.
92
S
Y, pues ya tus o - jos dan en qué'ha de ser; mi -
92
Cont.

Coplas

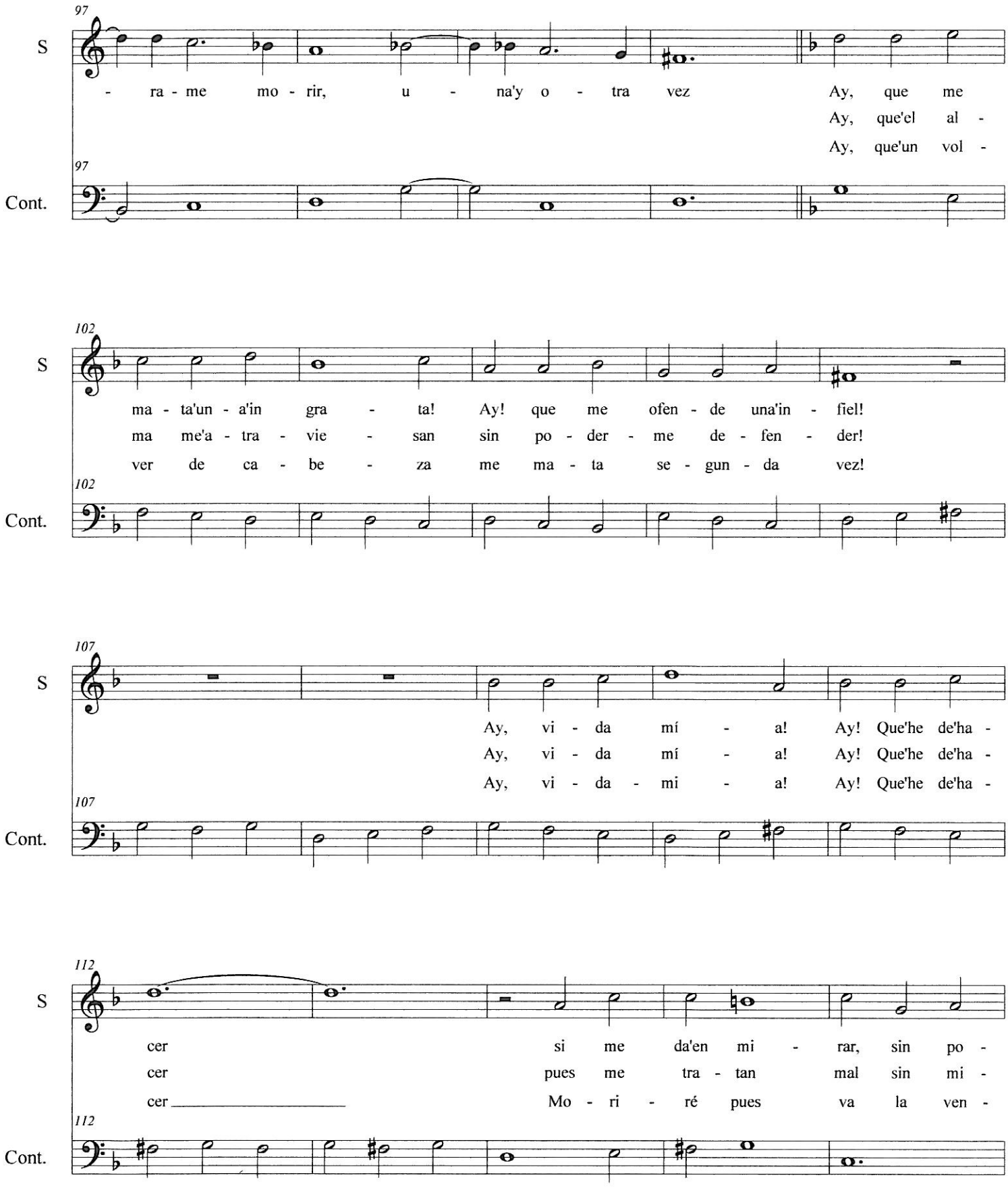
97
S
- ra - me mo - rir, u - na'y o - tra vez
Ay, que me
Ay, que'el al -
Ay, que'un vol -
97
Cont.
102
S
ma - ta'un - a'in gra - ta! Ay! que me ofen - de una'in - fiel!
ma me'a - tra - vie - san sin po - der - me de - fen - der!
ver de ca - be - za me ma - ta se - gun - da vez!
102
Cont.
107
S
Ay, vi - da mí - a! Ay! Que'he de'ha -
Ay, vi - da mí - a! Ay! Que'he de'ha -
Ay, vi - da - mi - a! Ay! Que'he de'ha -
107
Cont.
112
S
cer si me da'en mi - rar, sin po -
cer pues me tra - tan mal sin mi -
cer Mo - ri - ré pues va la ven -
112
Cont.

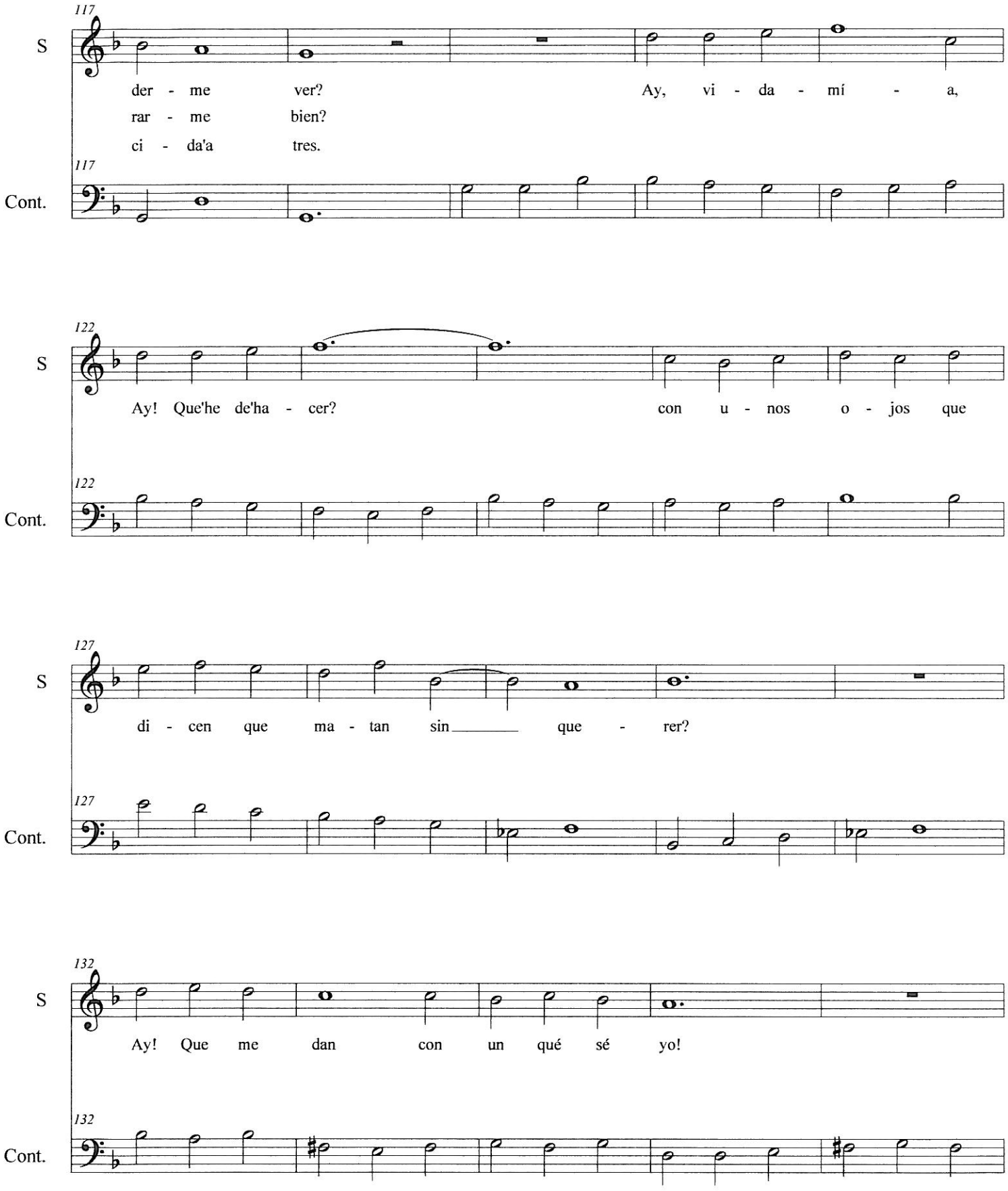
117
S
der - me ver? Ay, vi - da - mí - a,
rar - me bien?
ci - da'a tres.
117
Cont.
122
S
Ay! Que'he de'ha - cer? con u - nos o - jos que
122
Cont.
127
S
di - cen que ma - tan sin que - rer?
127
Cont.
132
S
Ay! Que me dan con un qué sé yo!
132
Cont.

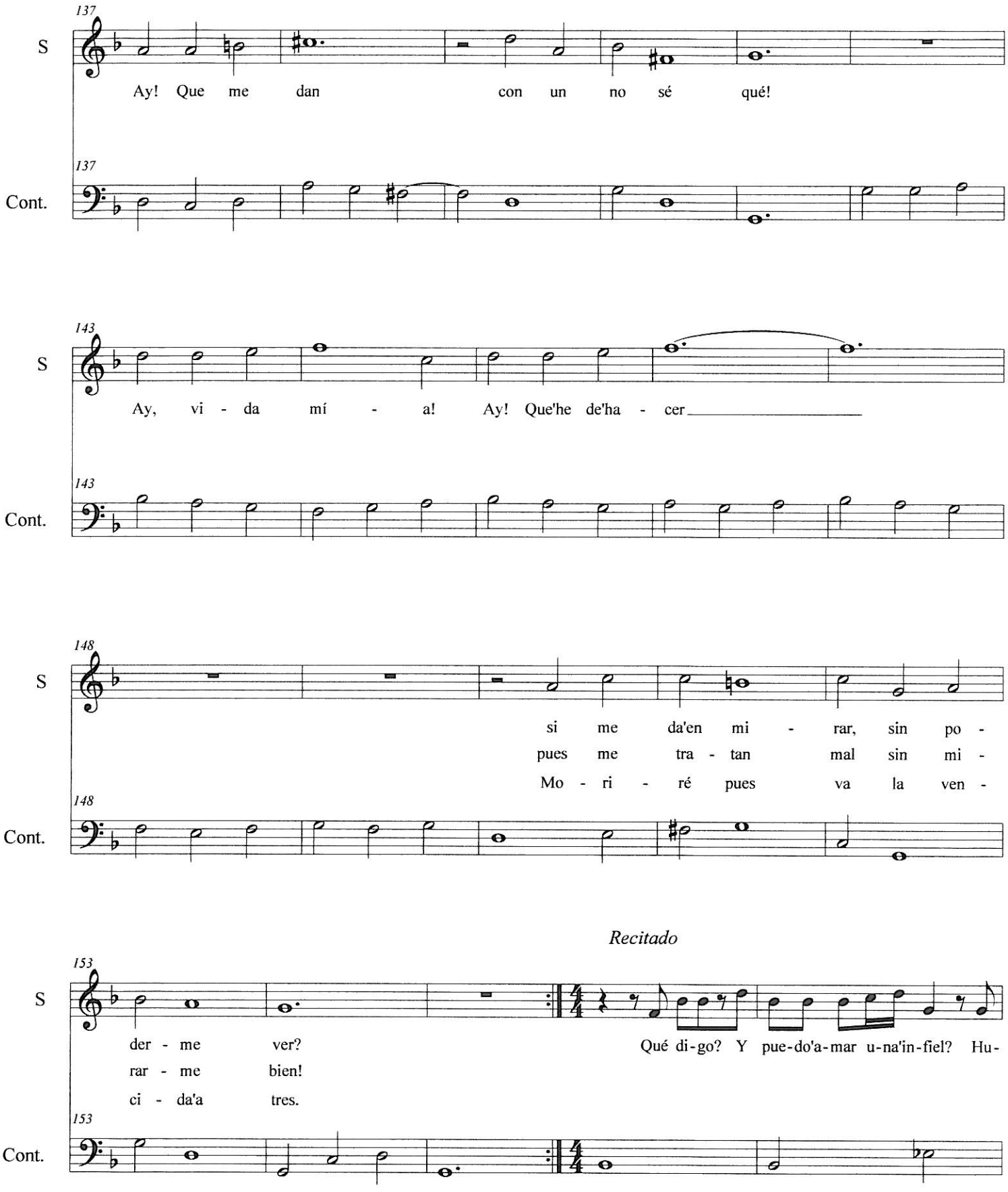
137
S
Ay! Que me dan con un no sé qué!
137
Cont.
143
S
Ay, vi - da mí - a! Ay! Que'he de'ha - cer
143
Cont.
148
S
si me da'en mi - rar, sin po -
pues me tra - tan mal sin mi -
Mo - ri - ré pues va la ven -
148
Cont.
Recitado
153
S
der - me ver?
rar - me bien!
ci - da'a tres.
Qué di-go? Y pue-do'a-mar u-na'in-fiel? Hu-
153
Cont.

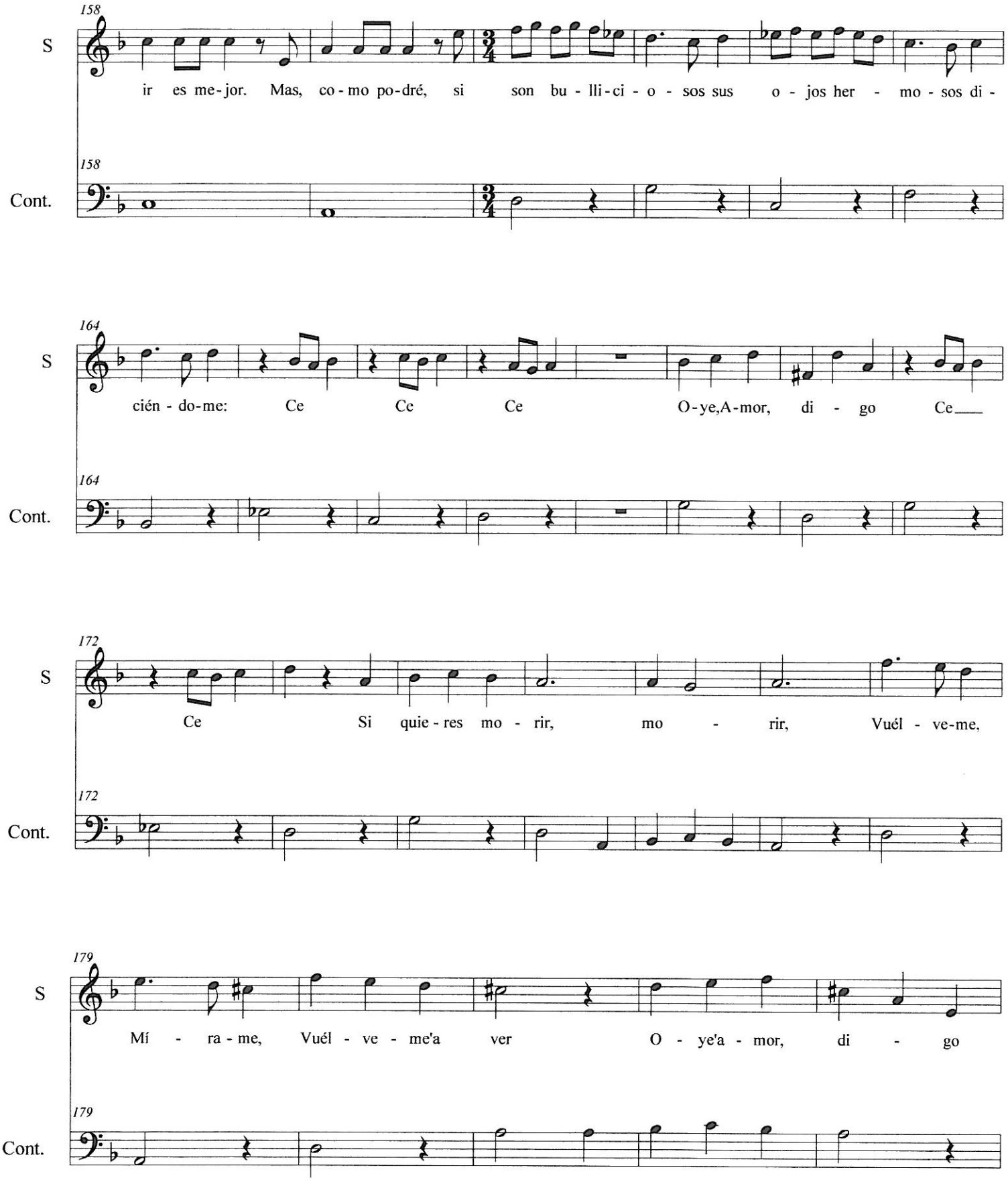
158
S
ir es me-jor. Mas, co-mo po-dré, si son bu-lli-ci-o-sos sus o-jos her-mo-sos di-
158
Cont.
164
S
cién-do-me: Ce Ce Ce O-ye,A-mor, di-go Ce
164
Cont.
172
S
Ce Si quie-res mo-rir, mo-rir, Vuél-ve-me,
172
Cont.
179
S
Mí-ra-me, Vuél-ve-me'a ver O-ye'a-mor, di-go
179
Cont.

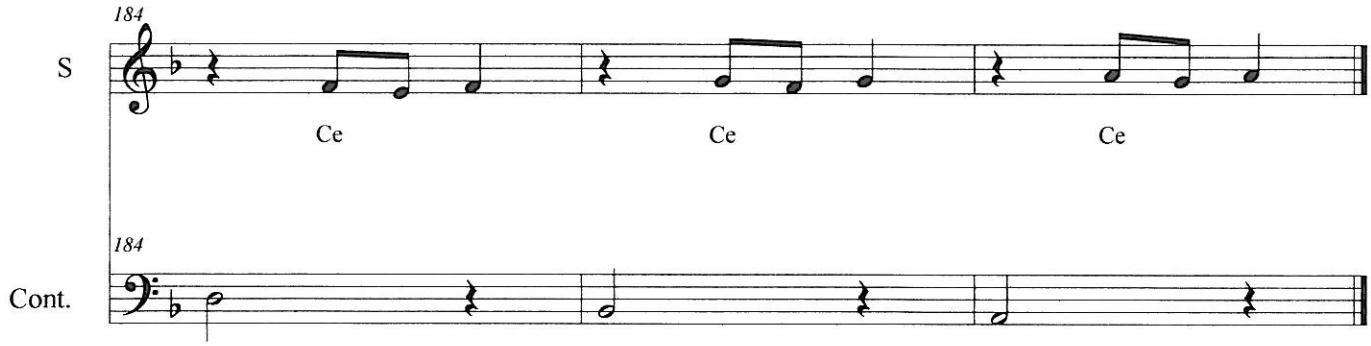
184
S
Ce
Ce
Ce
184
Cont.

A la placible sombra

Sebastian Durón

(1660-1716)

[PBA 82 8]

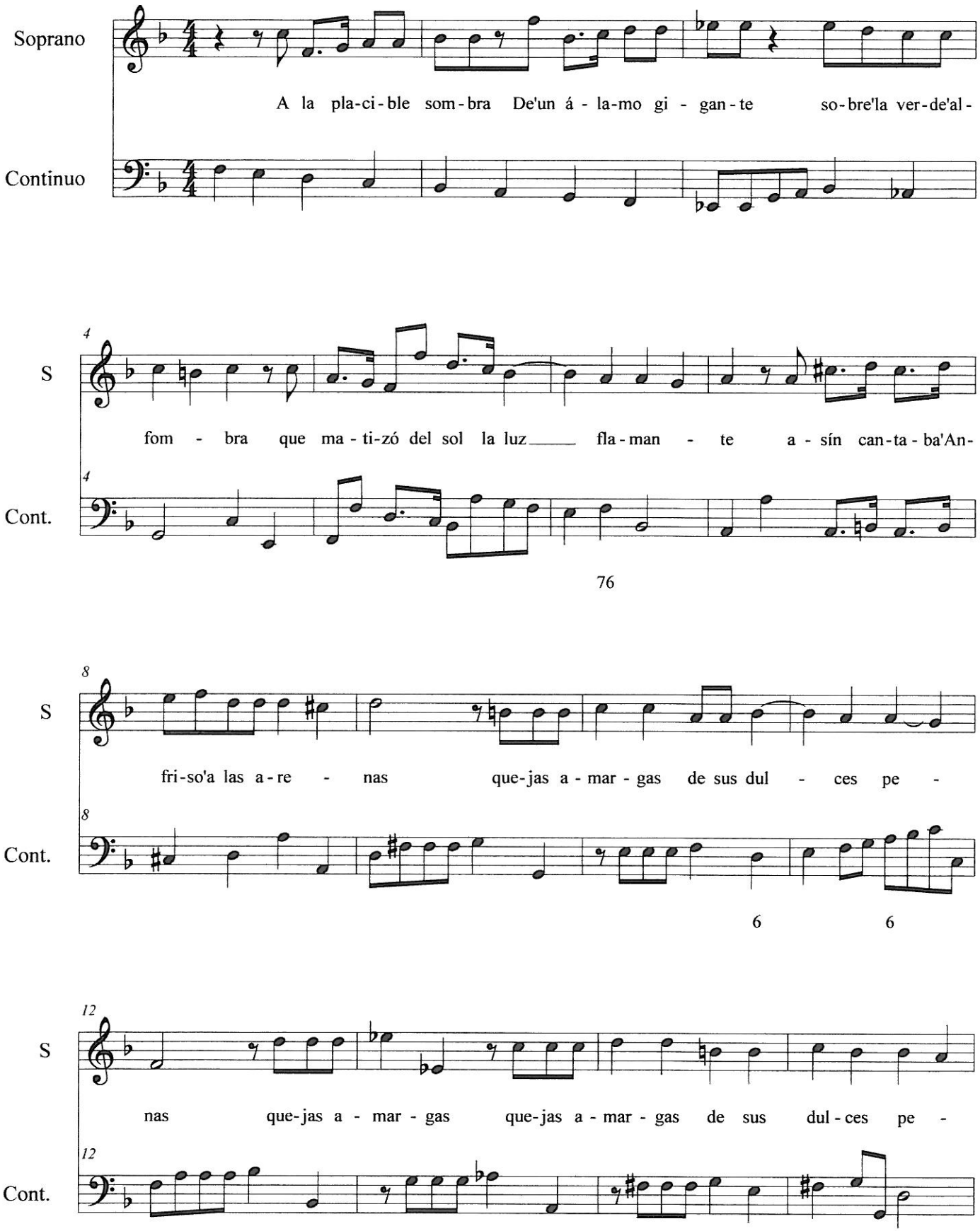

Aria airozo

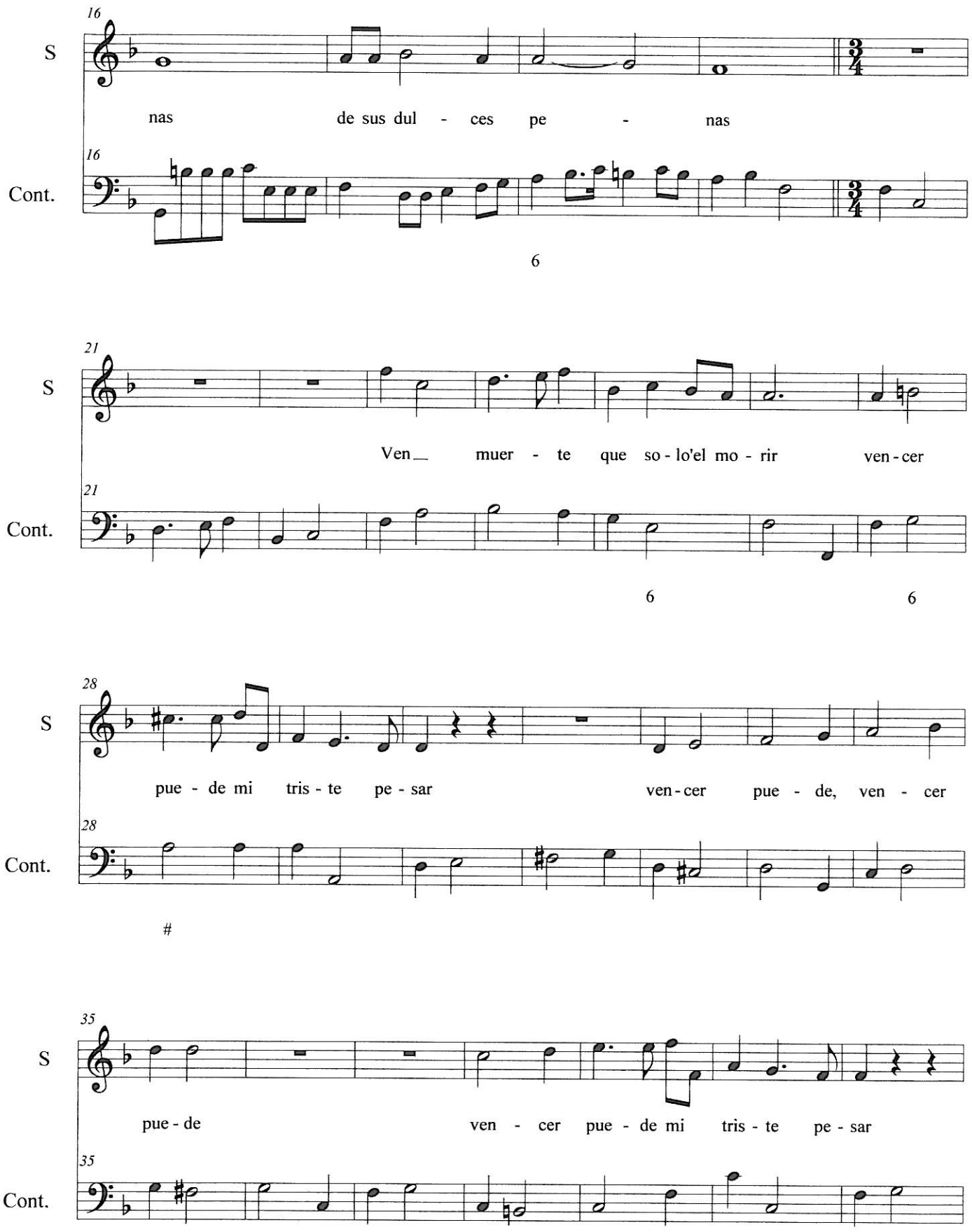
16
S
nas de sus dul - ces pe - nas
16
Cont.
6
21
S
Ven_ muer - te que so - lo'el mo - rir ven - cer
21
Cont.
6 6
28
S
pue - de mi tris - te pe - sar ven - cer pue - de, ven - cer
28
Cont.
#
35
S
pue - de ven - cer pue - de mi tris - te pe - sar
35
Cont.

[Fine]

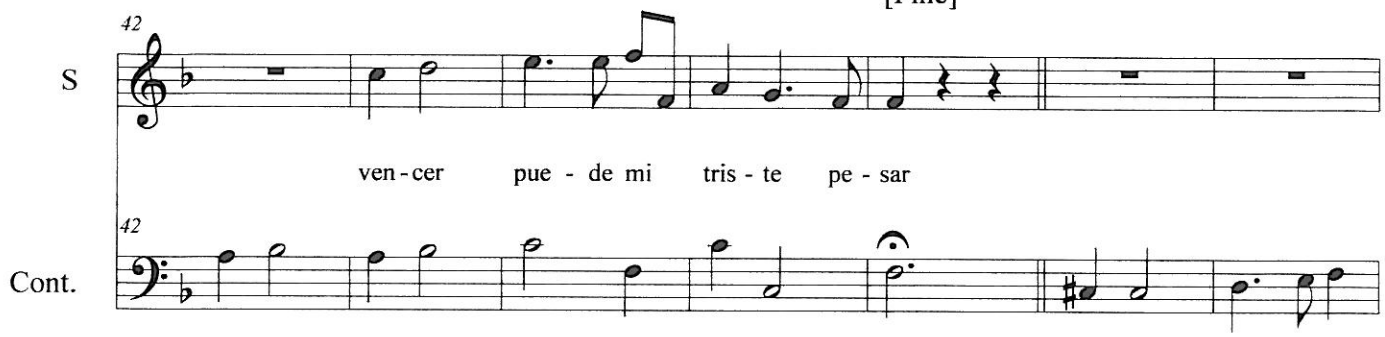

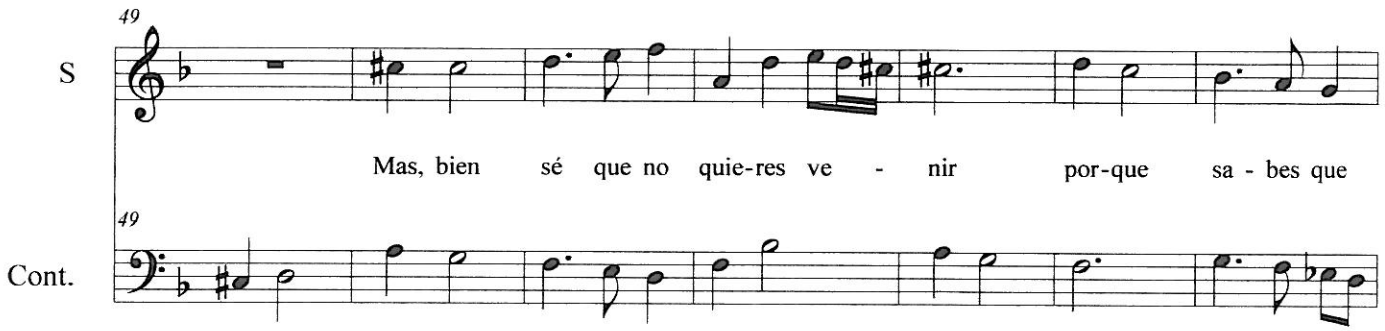

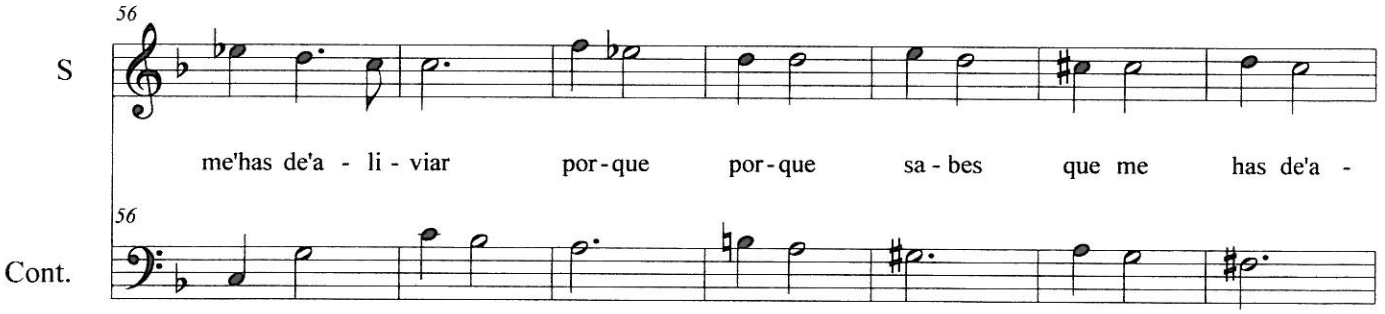

Recitado

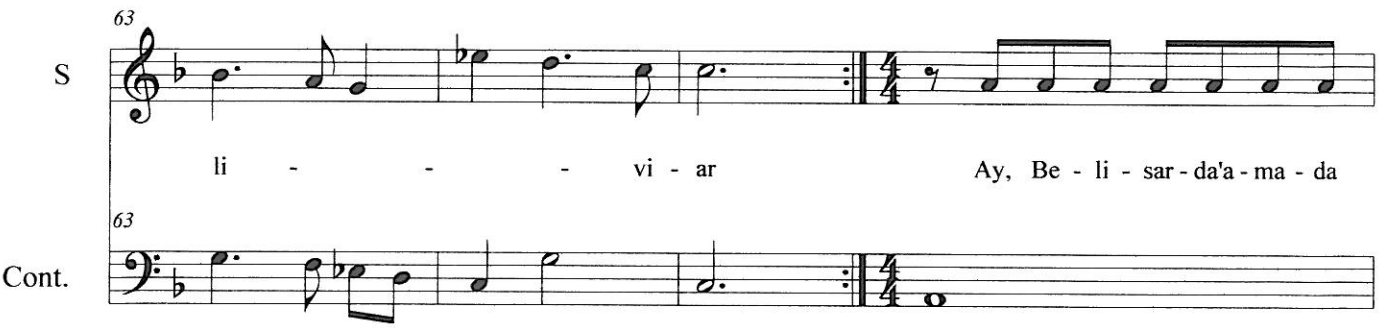

[Da capo]

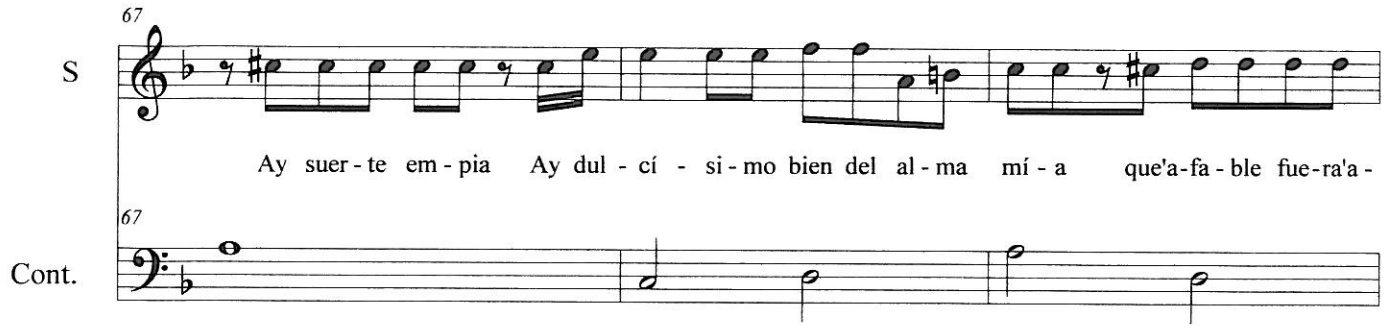

Fine

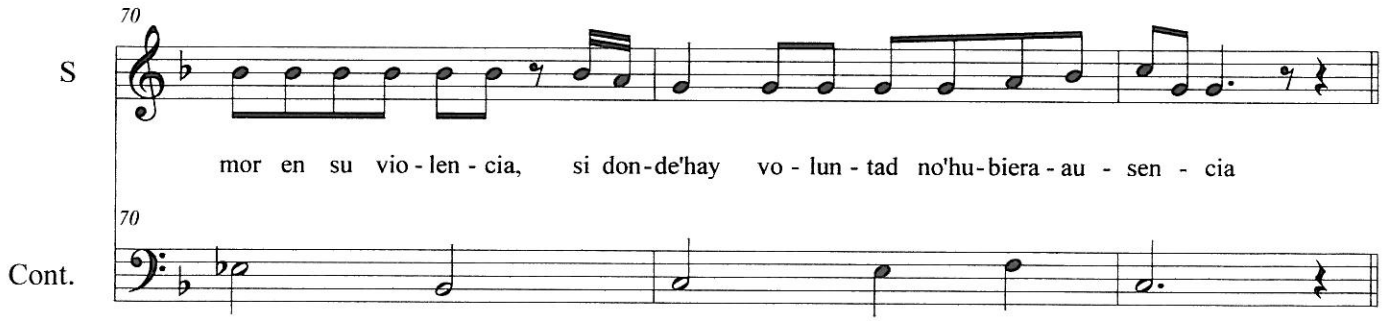

Aria airozo

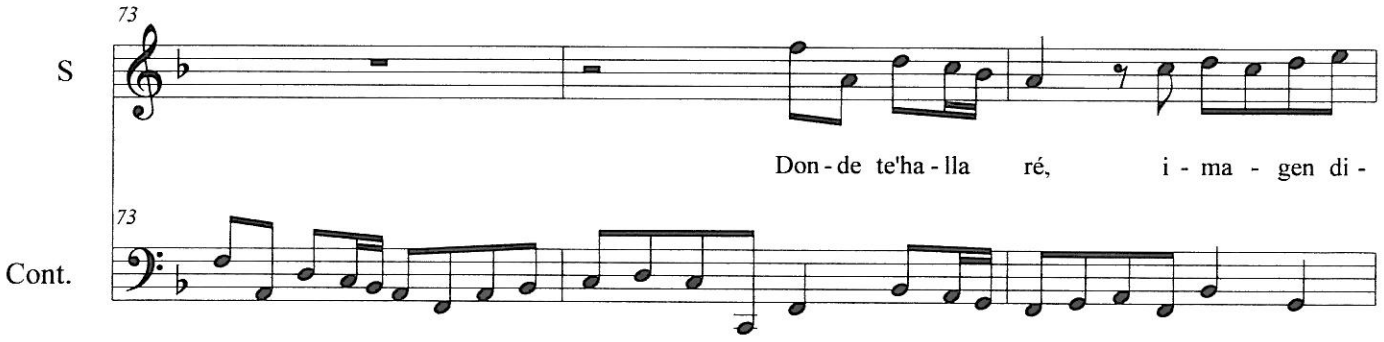

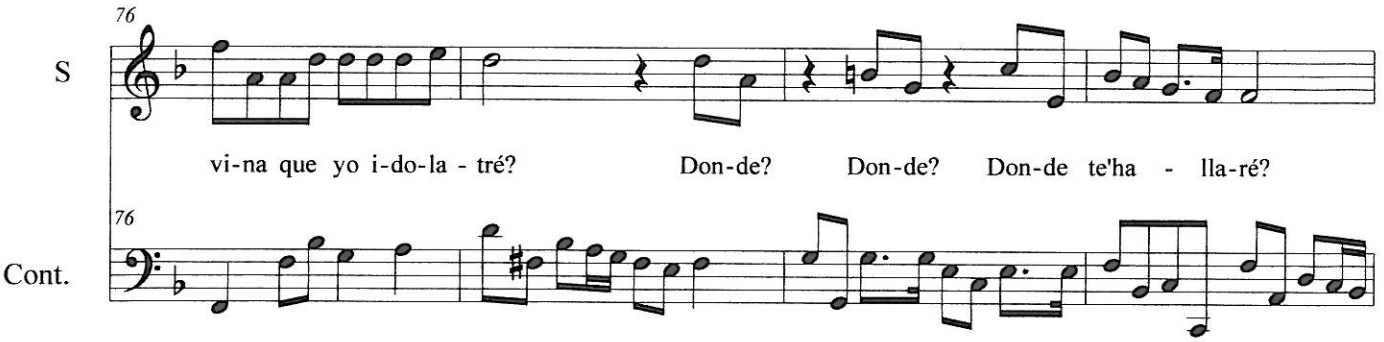

[Fine]

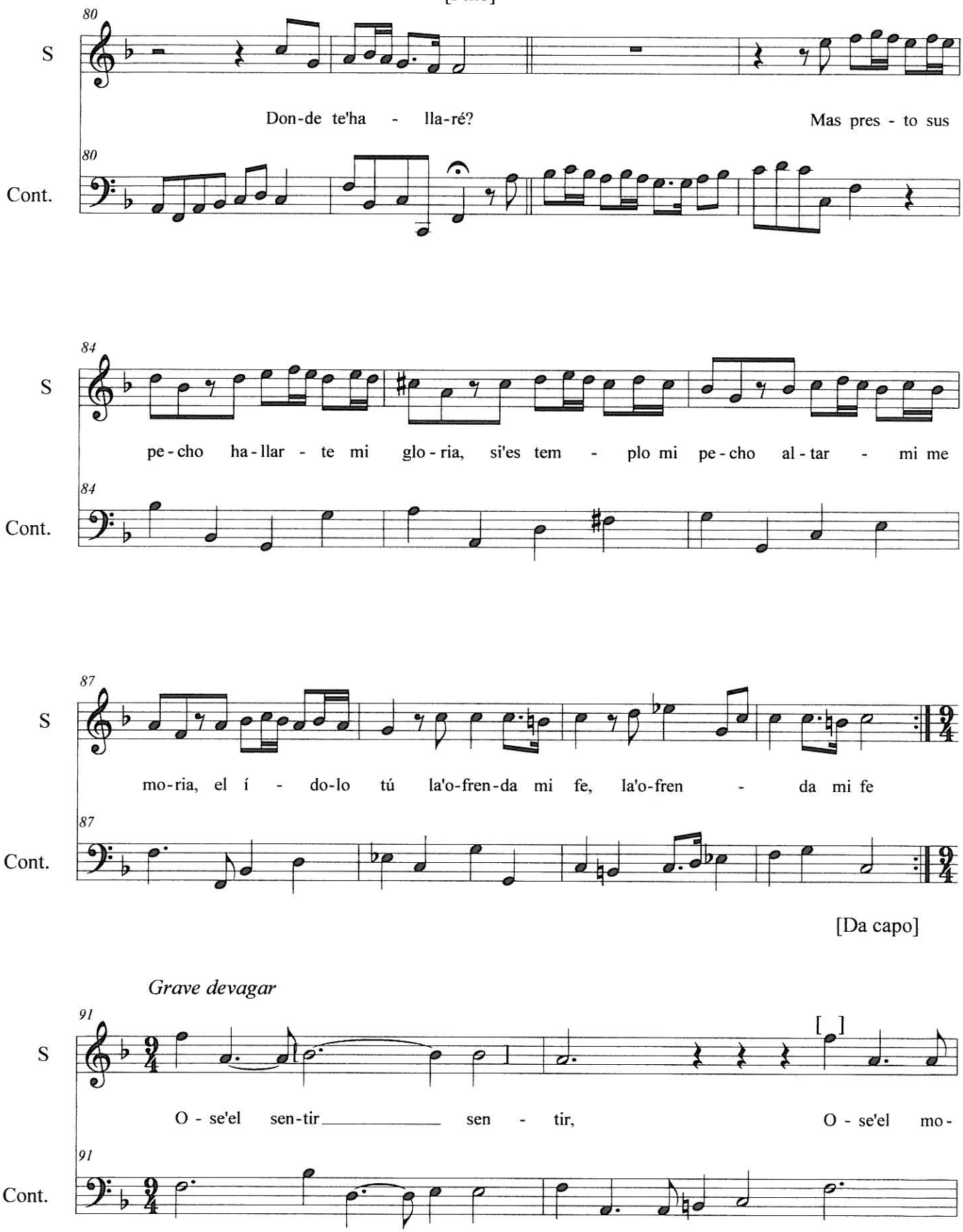

[Da capo]

Grave devagar

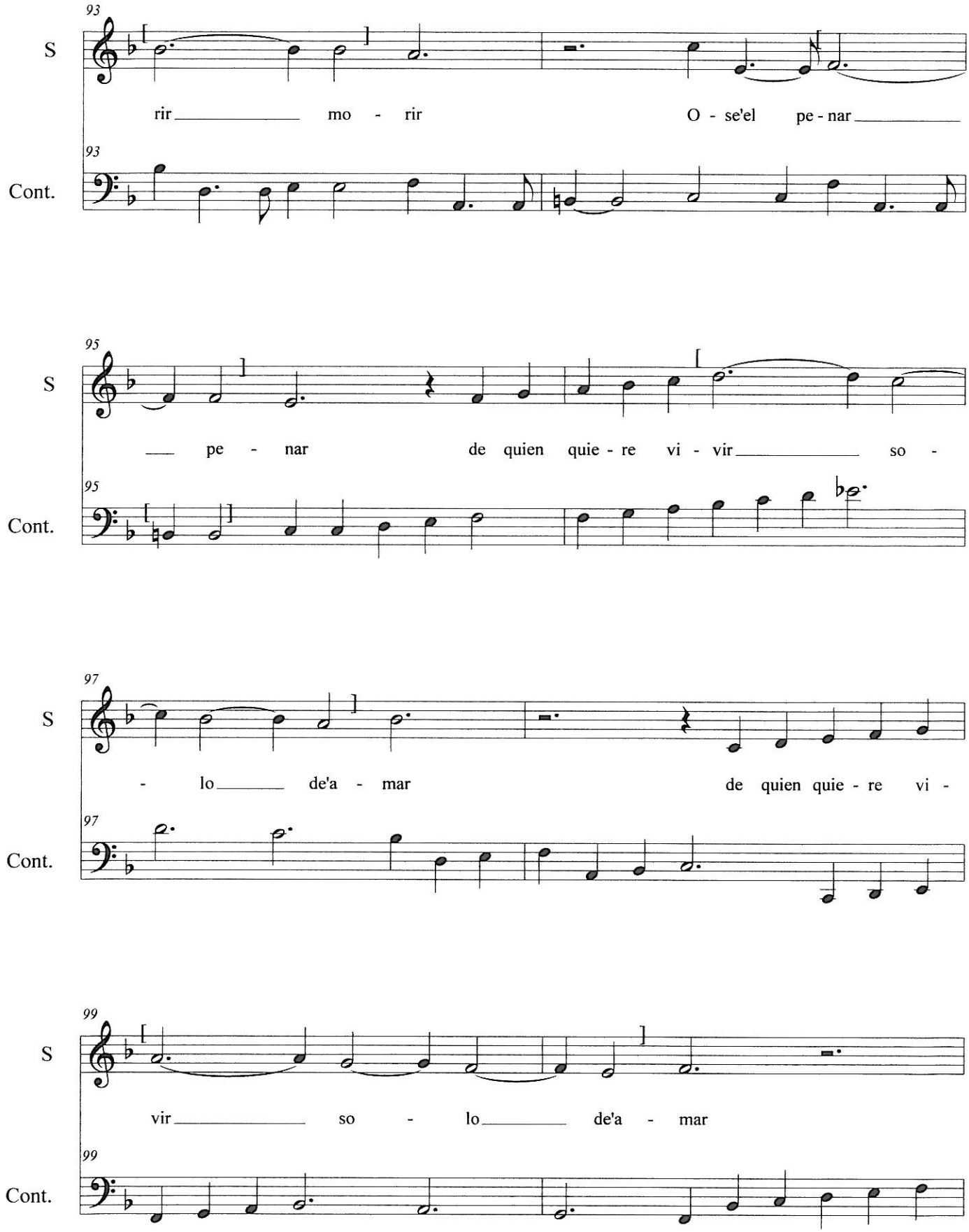
93
S
rir mo - rir O - se'el pe - nar
93
Cont.
95
S
pe - nar de quien quie - re vi - vir so -
95
Cont.
97
S
- lo de'a - mar de quien quie - re vi -
97
Cont.
99
S
vir so - lo de'a - mar
99
Cont.

3 Coplas Airozo

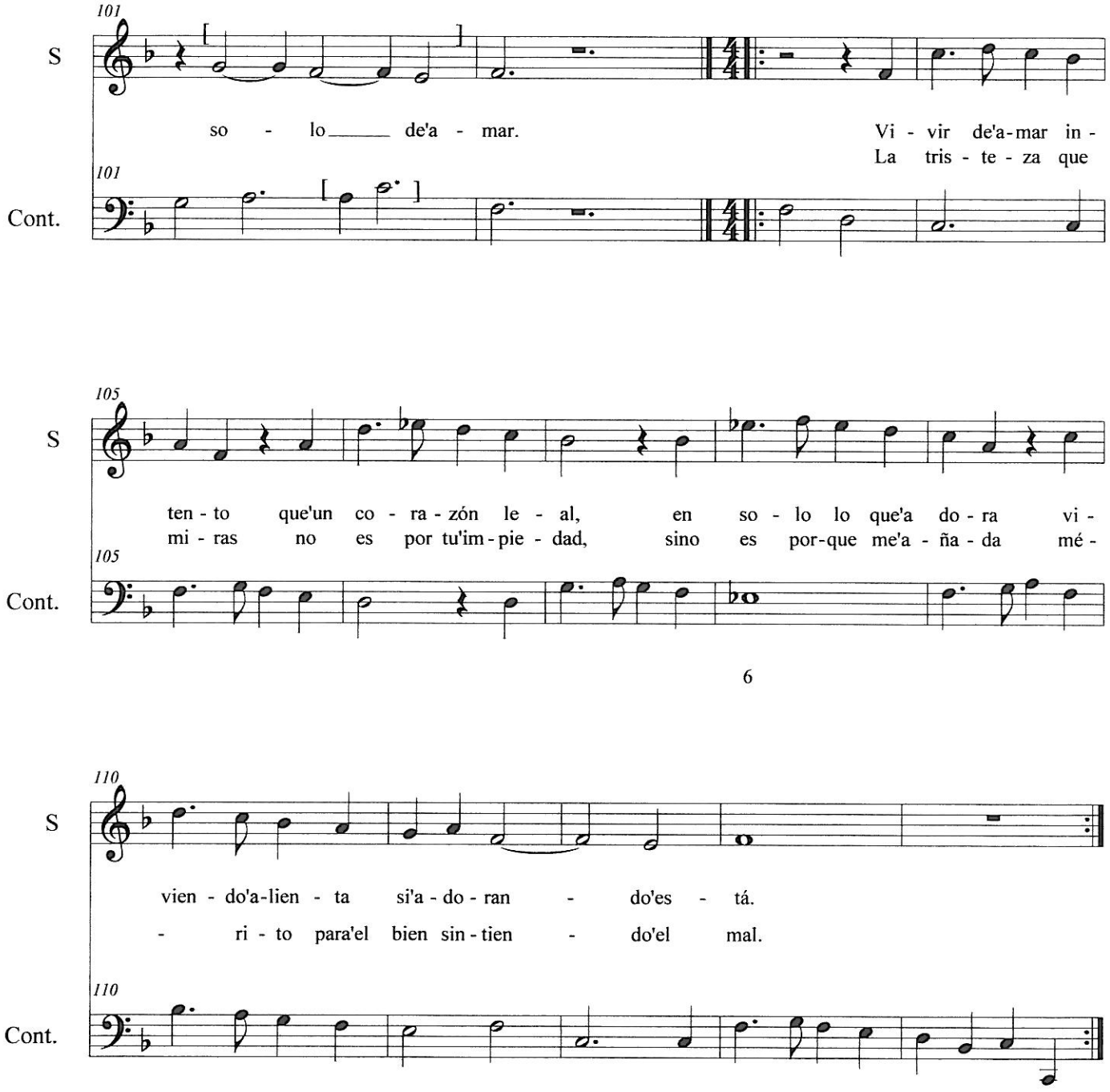

[PBA 82 14]

Monstruo Voraz

Pedro Rabassa
(1683-1767)

Recitado

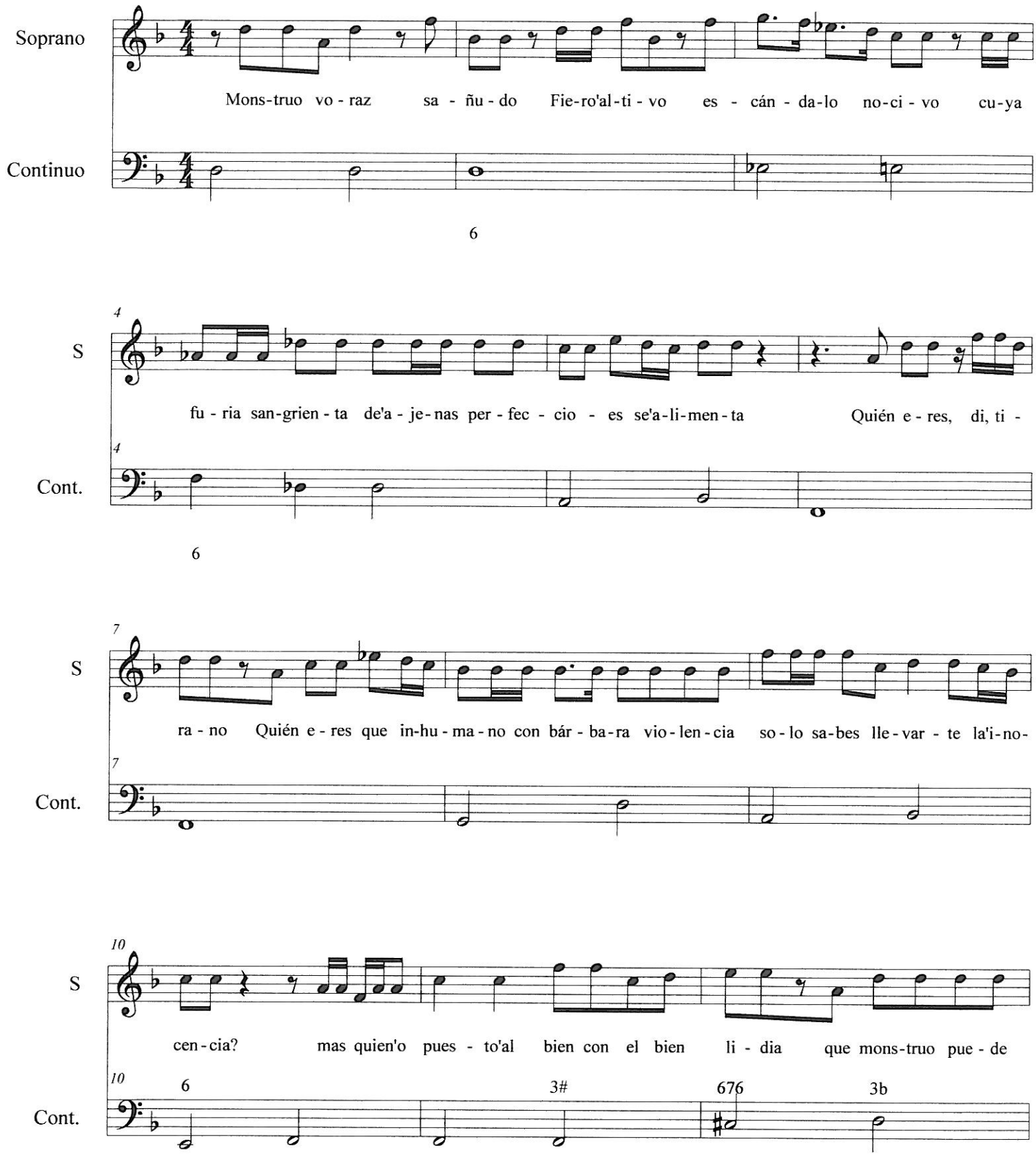

Aria

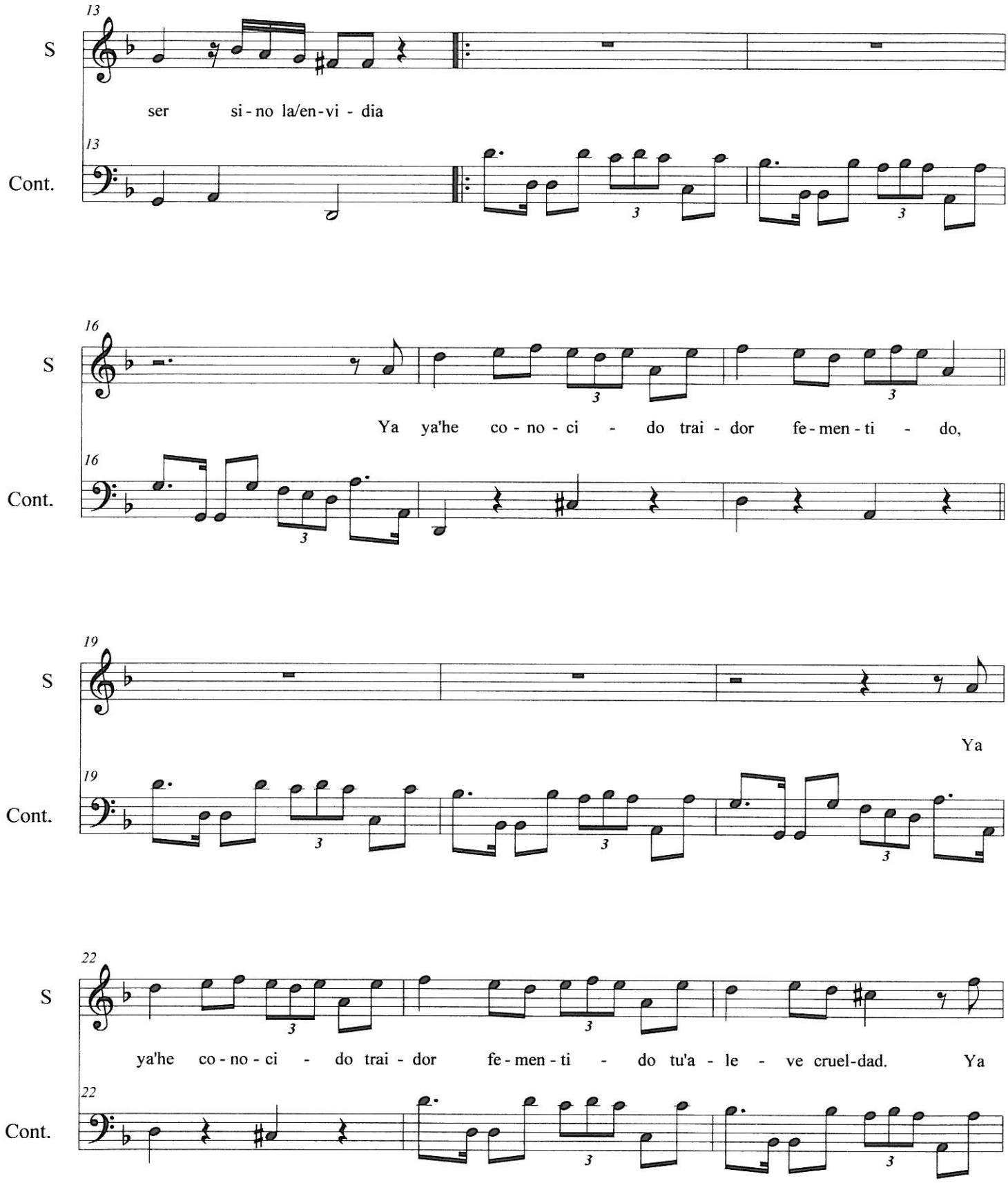
13
S
ser si - no la/en - vi - dia
13
Cont.
16
S
Ya ya'he co - no - ci - do trai - dor fe - men - ti - do,
16
Cont.
19
S
Ya
19
Cont.
22
S
ya'he co - no - ci - do trai - dor fe - men - ti - do tu'a - le - ve cruel-dad. Ya
22
Cont.

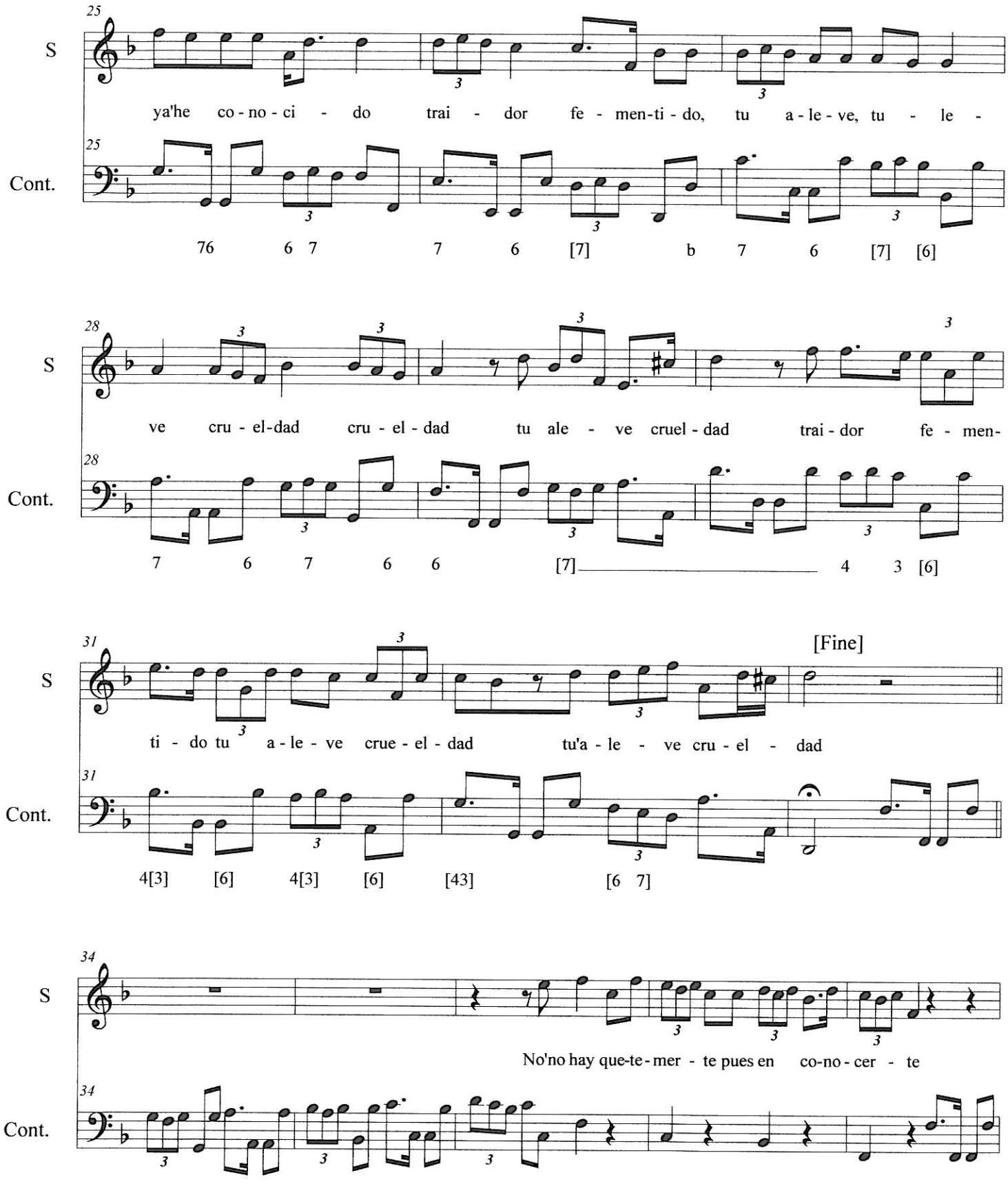
25
S
ya'he co - no - ci - do trai - dor fe - men-ti - do, tu a - le - ve, tu - le -
25
Cont.
76 6 7 7 6 [7] b 7 6 [7] [6]
28
S
ve cru - el-dad cru - el - dad tu ale - ve cruel - dad trai - dor fe - men-
28
Cont.
7 6 7 6 6 [7] 4 3 [6]
31
S
[Fine]
ti - do tu a - le - ve crue - el - dad tu'a - le - ve cru - el - dad
31
Cont.
4[3] [6] 4[3] [6] [43] [6 7]
34
S
No'no hay que-te-mer - te pues en co-no - cer - te
34
Cont.

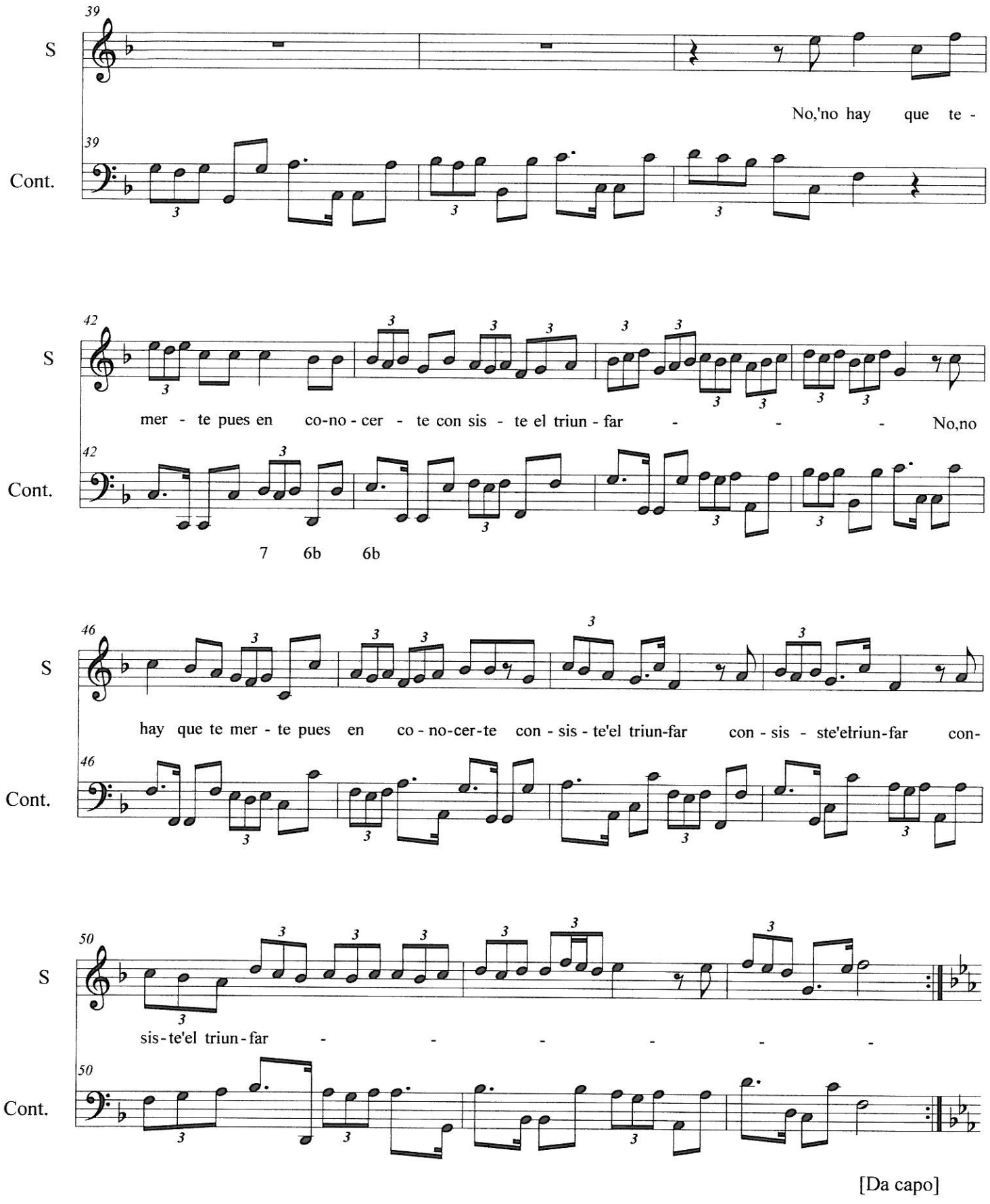
39
S
No,'no hay que te -
39
Cont.
42
S
mer - te pues en co-no - cer - te con sis - te el triun - far - - - No,no
42
Cont.
7 6b 6b
46
S
hay que te mer - te pues en co - no-cer-te con - sis - te'el triun-far con - sis - ste'eltriun-far con-
46
Cont.
50
S
sis - te'el triun - far - - - - - -
50
Cont.

[Da capo]

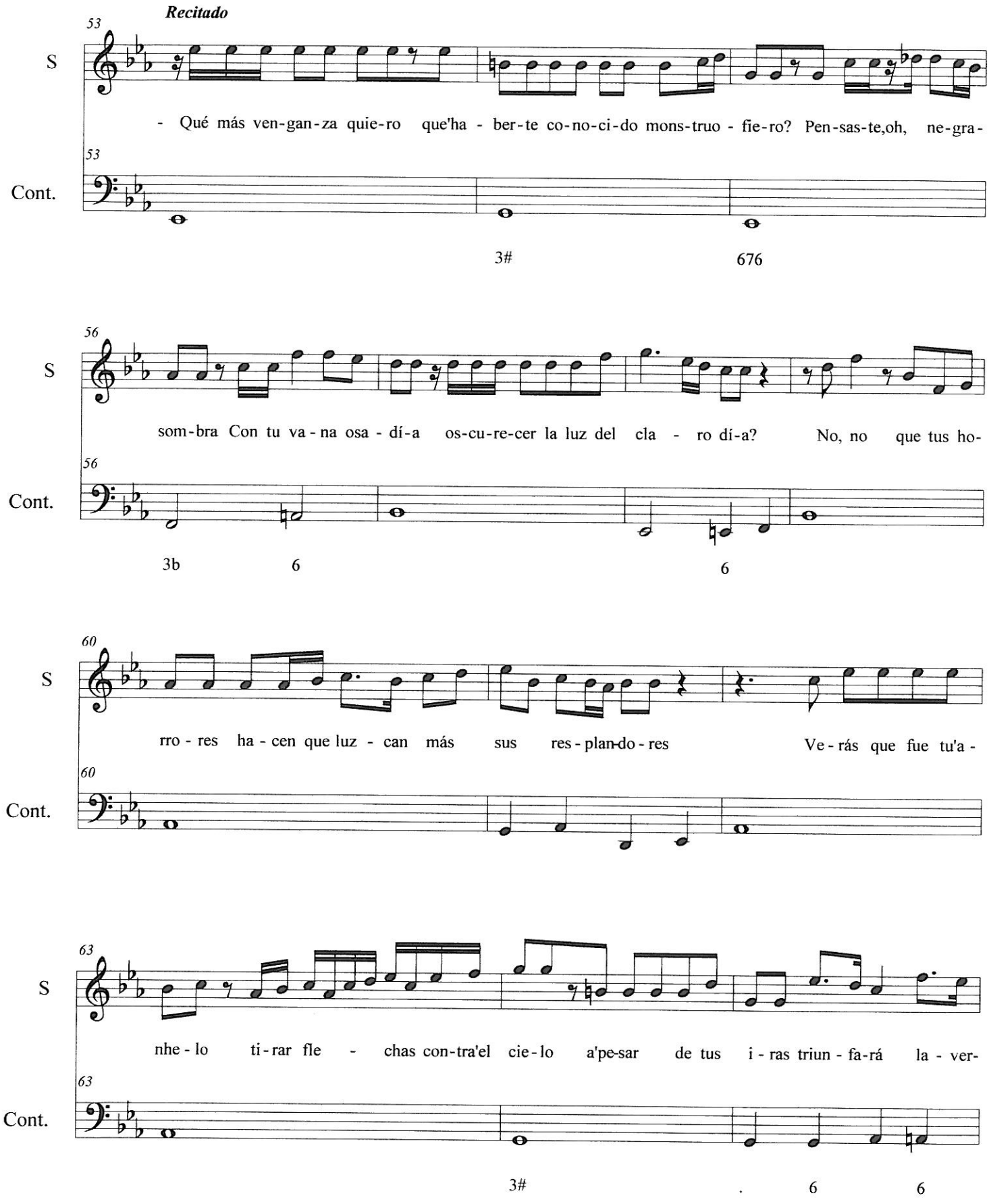
Recitado
53
S
- Qué más ven-gan-za quie-ro que'ha - ber-te co-no-ci-do mons-truo - fie-ro? Pen-sas-te,oh, ne-gra-
Cont.
3#
676
56
S
som-bra Con tu va-na osa - dí-a os-cu-re-cer la luz del cla - ro dí-a? No, no que tus ho-
Cont.
3b
6
6
60
S
rro - res ha - cen que luz - can más sus res - plan-do - res Ve - rás que fue tu'a -
Cont.
63
S
nhe - lo ti - rar fle - chas con-tra'el cie - lo a'pe-sar de tus i - ras triun - fa-rá la - ver-
Cont.
3#
6
6

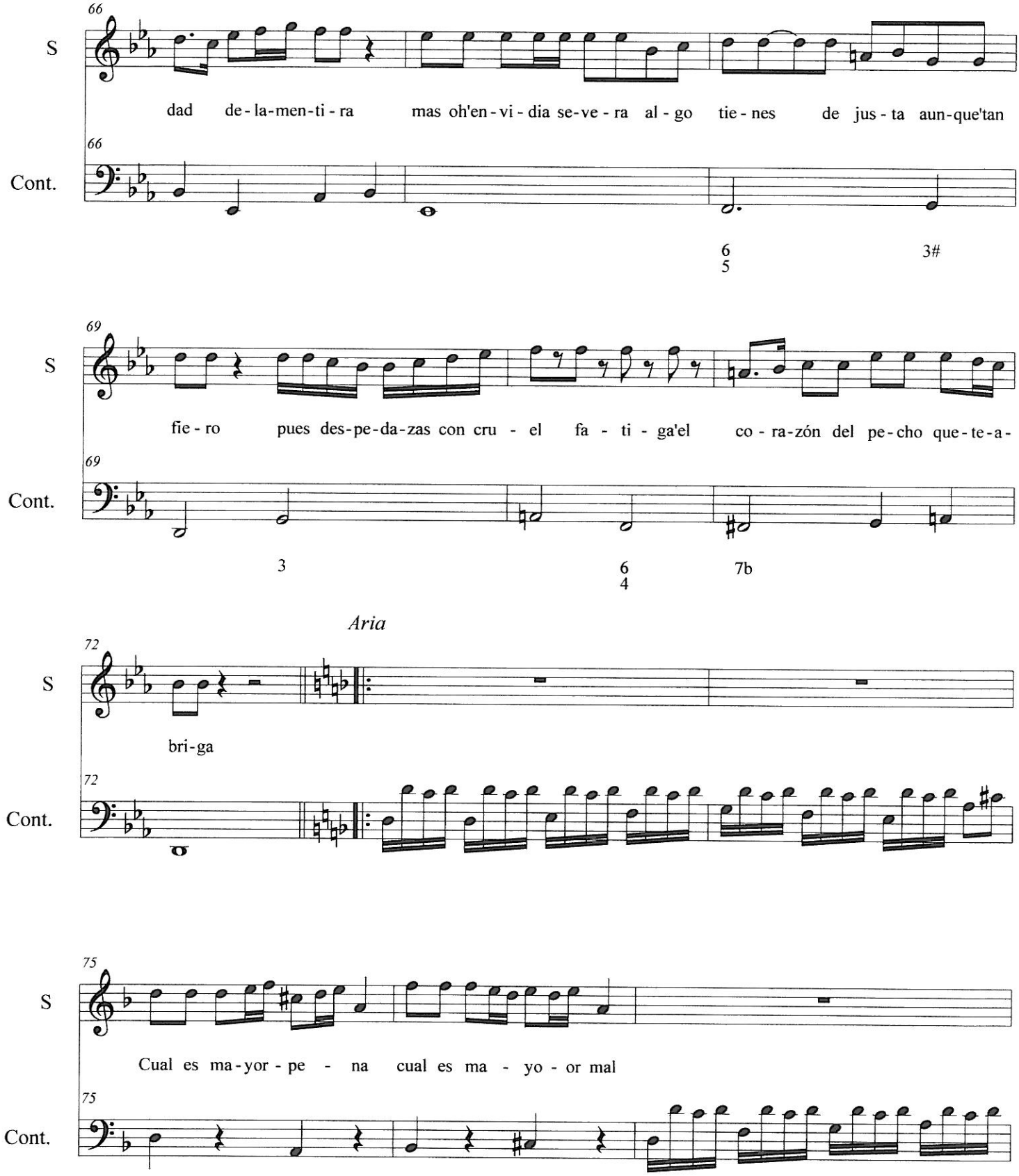
66
S
dad de-la-men-ti-ra mas oh'en-vi-dia se-ve-ra al-go tie-nes de jus-ta aun-que'tan
66
Cont.
6
5
3#
69
S
fie-ro pues des-pe-da-zas con cru-el fa-ti-ga'el co-ra-zón del pe-cho que-te-a-
69
Cont.
3
6
4
7b
Aria
72
S
bri-ga
72
Cont.
75
S
Cual es ma-yor-pe-na cual es ma-yo-or mal
75
Cont.

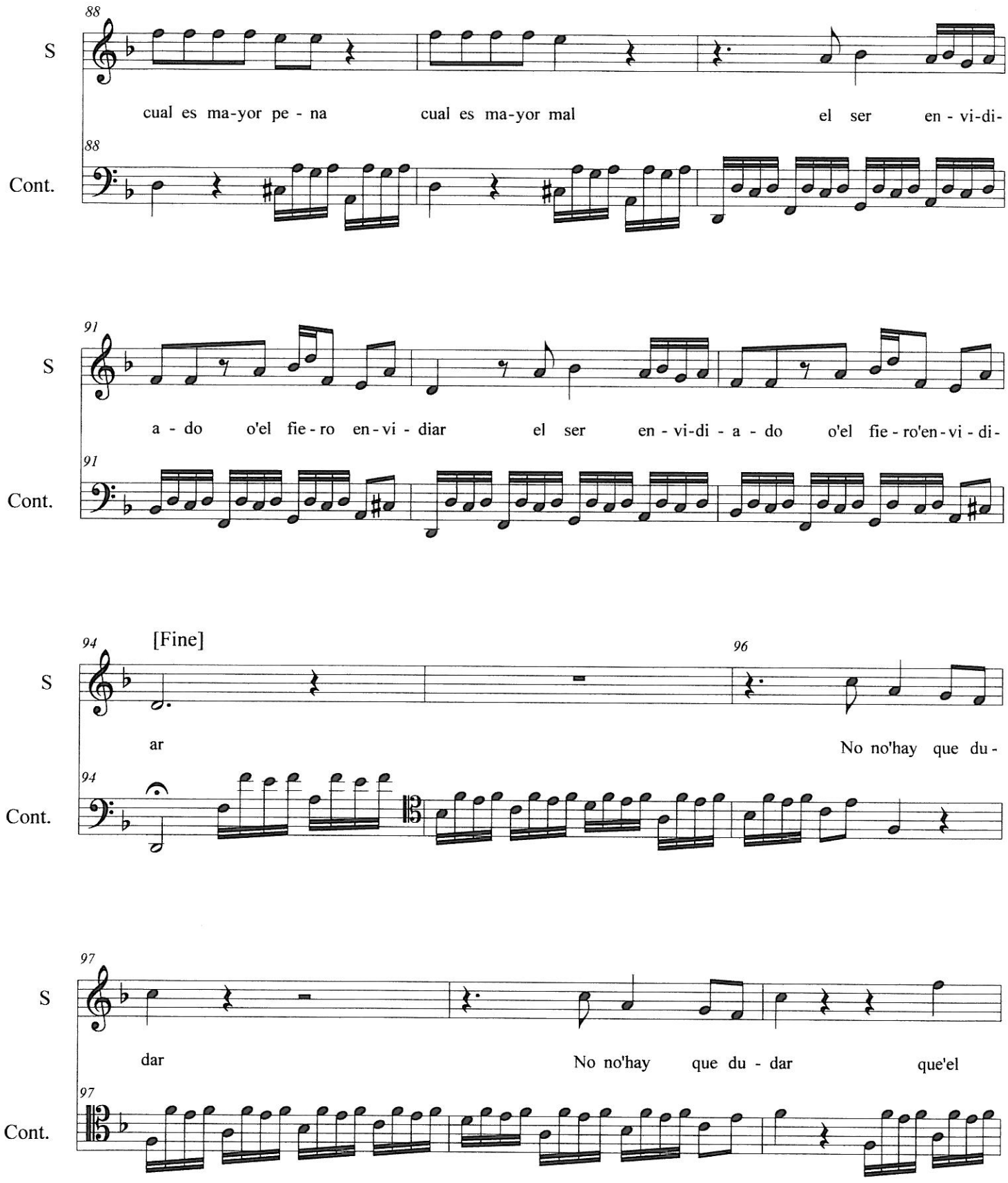
88
S
cual es ma-yor pe - na
cual es ma-yor mal
el ser en - vi-di-
88
Cont.
91
S
a - do o'el fie - ro en - vi - diar
el ser en - vi-di - a - do o'el fie - ro'en - vi - di-
91
Cont.
94
[Fine]
S
ar
96
No no'hay que du -
94
Cont.
97
S
dar
No no'hay que du - dar
que'el
97
Cont.

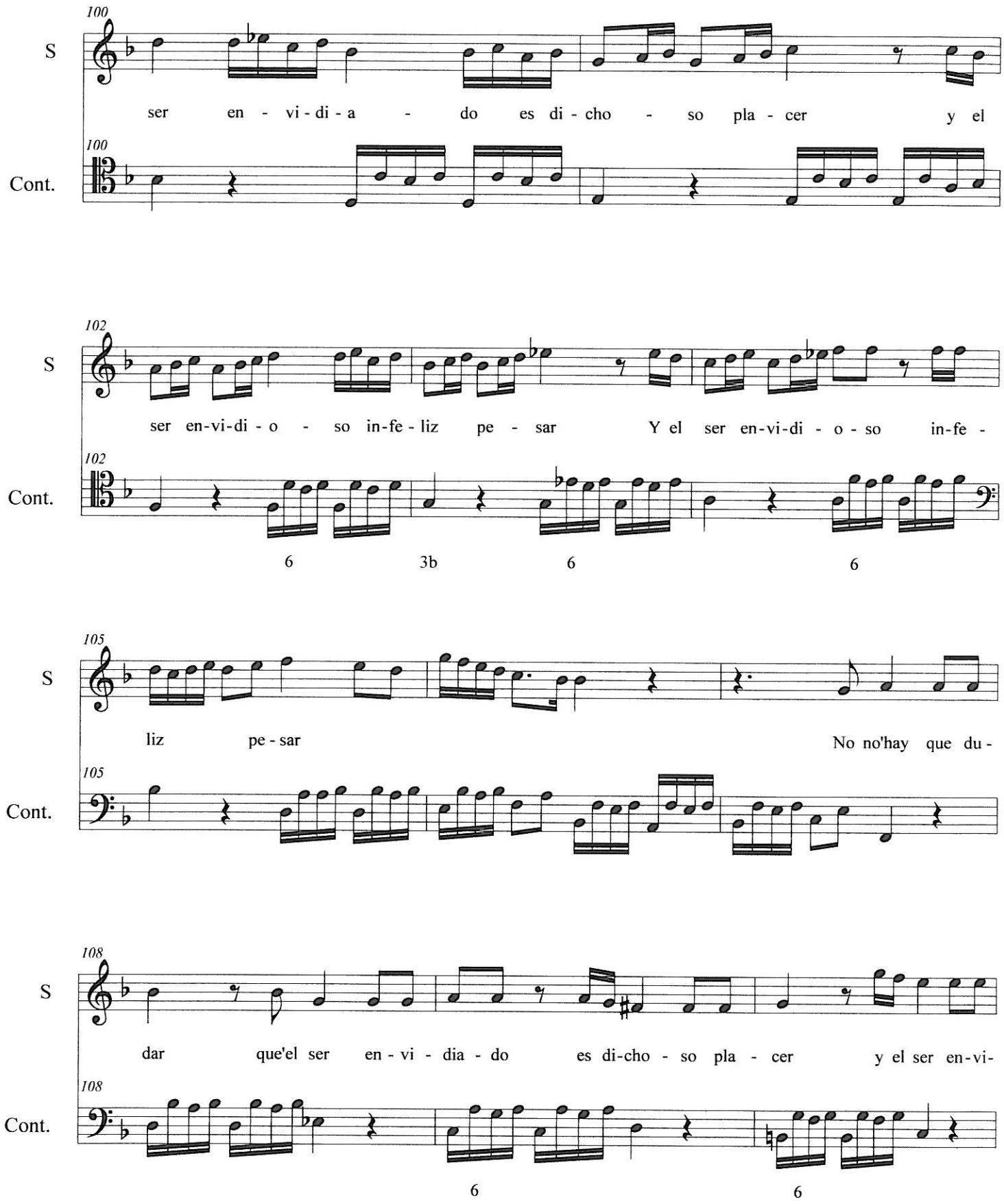
100
S
ser en - vi - di - a - do es di - cho - so pla - cer y el
100
Cont.
102
S
ser en-vi-di - o - so in-fe - liz pe - sar Y el ser en-vi-di - o - so in-fe -
102
Cont.
6 3b 6 6
105
S
liz pe - sar No no'hay que du -
105
Cont.
108
S
dar que'el ser en - vi - dia - do es di-cho - so pla - cer y el ser en-vi-
108
Cont.
6 6

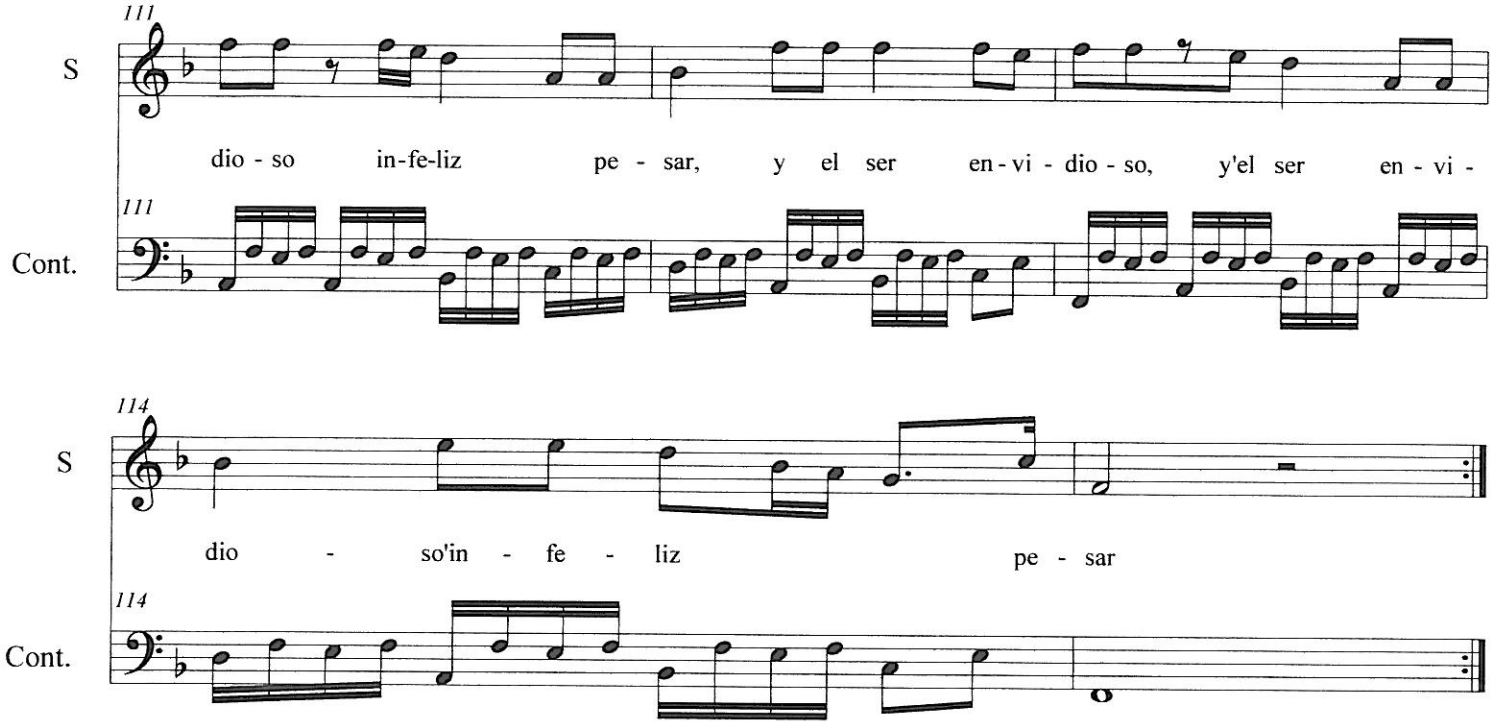
111
S
dio - so in-fe-liz pe - sar, y el ser en - vi - dio - so, y'el ser en - vi -
111
Cont.
114
S
dio - so'in - fe - liz pe - sar
114
Cont.

[Da capo]